UNE INITIATIVE DU

COMITÉ DE CONCERTATION ET D'IMPLANTATION
Tourisme Saint-Marc

Marie-Claude Dagenais, André Daniel, Alain Durand, Marie-Ève Ferland, Annie Houle, Alain Lavallée, Pascal Smith, Éric Richer

PHOTOS : André Daniel, Sandra VanTassel

COLLABORATION : Marie-Claude Dagenais, Marie-Ève Ferland

COOORDINATION : Annie Houle

INFOGRAPHIE : André Daniel

CONCEPTION : 2015

Saint-Marc-sur-Richelieu

RÉPERTOIRE

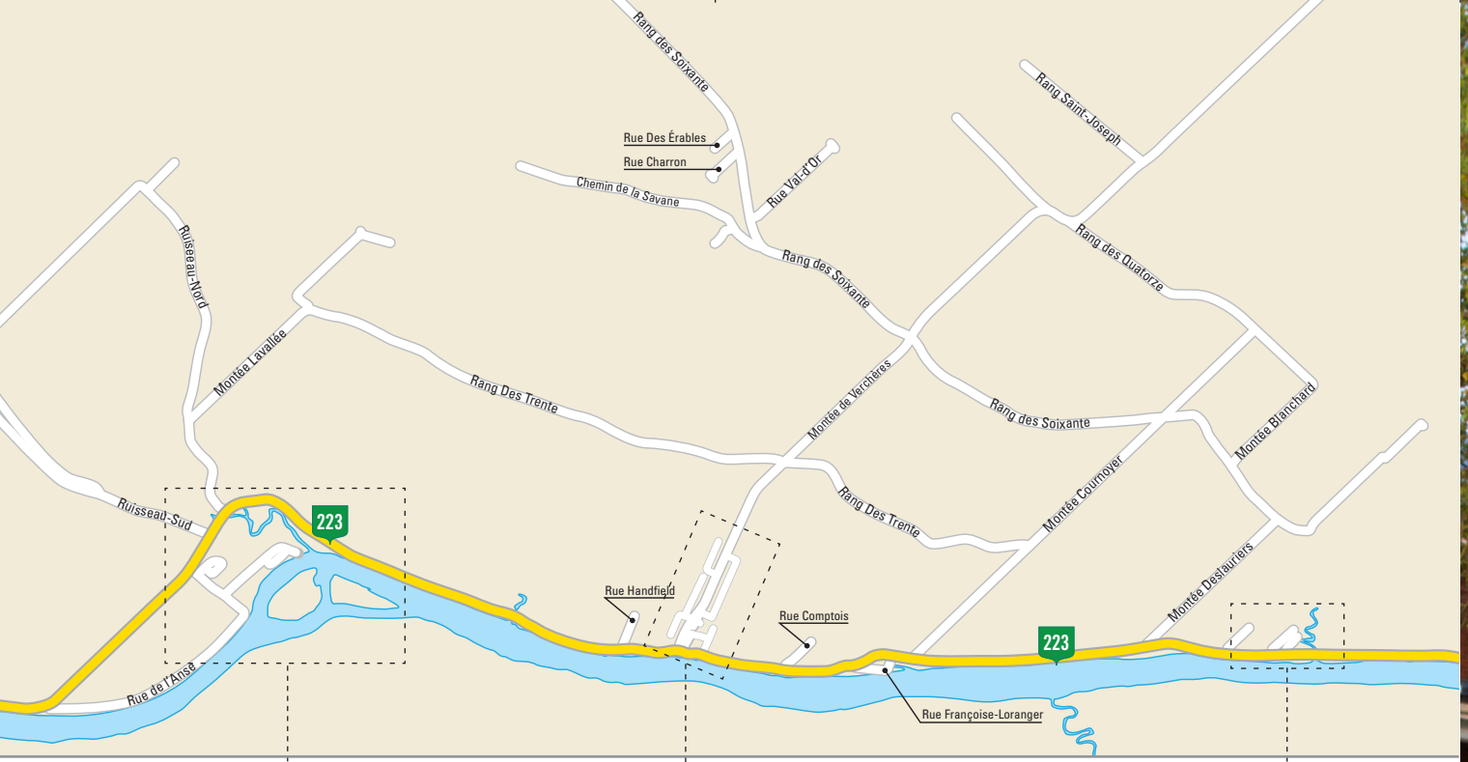

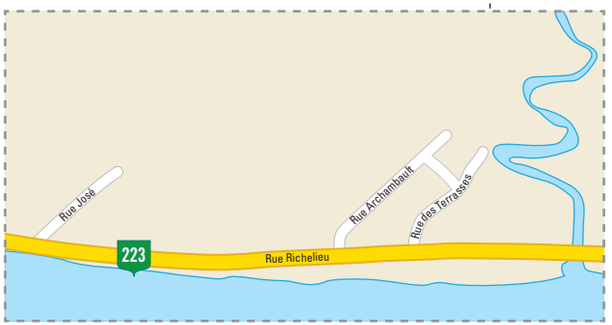

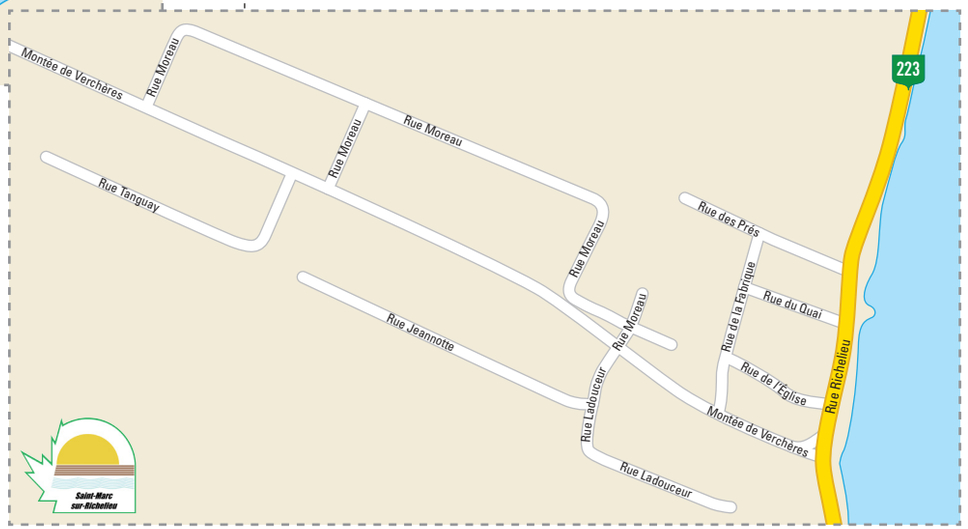

Saint-Marc-sur-Richelieu
ville.saint-marc-sur-richelieu.qc.ca
J'y reviens!

Saint-Marc-sur-Richelieu

URGENCE 8
POLICE 8
SERVICES PUBLICS 8
SERVICES MUNICIPAUX 8
INFO-SANTÉ 8
COMITÉS MUNICIPAUX 9
REGROUPEMENT DU MILIEU 9
ORGANISMES À BUT NON LUCRATIF 9
CONSEIL MUNICIPAL 10
CITOYENS BRANCHÉS 11

ALIMENTATION
- DÉPANNEUR ST-MARC 14
- JOSÉE GAGNON ÉPICES 14
- LES PETITES NATIONS 14

ARBORICULTEUR
- ARBRACTION 14
- ÉMONDAGE CLM INC. 14

ARPENTEUR
- YVES ARCHAMBAULT, ARPENTEUR 15

ARTISANS
- LE GRENIER D'ERNEST 15
- NOSTALGIE D'AUTREFOIS 15
- PELLETIER HORLOGER & CIE 15

ARTISANAT (SCRAPBOOKING)
- COLLIMAGI-MANON 16

ASSURANCE (TOUS GENRES)
- CLAUDE LADOUCEUR INC. 16

AUTOBUS
- LES AUTOBUS PAUL BLANCHARD 16

BOULANGERIE
- LA BOULANGERIE LA ROSE DES PAINS 17

CABANE À SUCRE
- CABANE À SUCRE HANDFIELD 17
- ÉRABLIÈRE MAURICE JEANNOTTE 17
- LA FEUILLE D'ÉRABLE 17
- PAUL BLANCHARD 18

CENTRE JARDIN
- PÉPINIÈRE JARDIRÊVE 18

COIFFURE
- LA COIFFURE D'ANNIE 18
- SALON DOMINIQUE 18

COMMUNICATION
- R.F. COM. DISTRIBUTION 18

COMPTABLE
COMPTABILITÉ ARICA 19

CONSULTANT INFORMATIQUE
ITECH INFORMATIQUE INC. 19

CONTENEUR – LOCATION
CONTENEURS ROAD RUNNER INC. 19

COURTIER IMMOBILIER
LOUISE MERCIER, B. SC. 19

DÉNEIGEMENT
BELAMEX INC. 19
BERNARD CHOQUETTE EXCAVATION INC. 19
PAYSAGISTE VALRO INC. 19

ÉBÉNISTERIE
ÉBÉNISTERIE LUC LÉVEILLÉ ENR. 20

ÉLECTRICITÉ
J.R. JEANNOTTE INC. 20

ENTREPRENEUR / CONSTRUCTION
CONSTRUCTIONS ET AMÉNAGEMENTS KOALA 20
CONSTRUCTION REER ET FILS 20
CONSTRUCTION GEMSEV INC ET PLOMBERIE GEMSEV. 21
GROUPE ALBYMAX INC. 21
GROUPE HD 21
NIVEQ CONSTRUCTION INC. 21

ENTREPRENEUR / EXCAVATION / TRANSPORT
BERNARD CHOQUETTE EXCAVATION INC. 21
EXCAVATION G. JEANNOTTE & FILS INC. 21
GUY CHOQUETTE EXCAVATION 22
LOUIS-CYR ARCHAMBAULT 22
YVON FORGET, AGENT MANUFACTURIER 22

ESTHÉTIQUE
ESTHÉTIQUE CHANTALE FAUCHER 22
LISE DAMBREMONT ESTHÉTICIENNE 22

FLEURS COUPÉES
FLEURS COMTOIS 22

GARAGE
CAROSSERIES M.M. 22
GARAGE CAMILLE JEANNOTTE 22
GARAGE CHAMPIGNY & FILS 22

GARDERIE
C.P.E. LE HIBOU 23

GARDERIE EN MILIEU FAMILIAL
GARDERIE CHEZ CHANTALE 23
GARDERIE CHEZ SYLVIE 23
GARDERIE DES PRÉS 23

Saint-Marc-sur-Richelieu

GÎTE
GÎTE AUX RÊVES D'ANTAN 23

INFOGRAPHIE
FORMATRIX ENR. 24

LETTRAGE
LETTRA-TRIM. 24

LOISIRS
CAMPING TERRASSE SAINT-MARC 24
CENTRE ÉQUESTRE À L'ÉQUILIBRE 24
LA CAPUCINE 24
LES ÉCURIES FERNAND HALDE 24
FERME CARIPHAËL 25
MANÈGE SAINT-MARC. 25

MASSOTHÉRAPIE
CLAIRE ARCHAMBAULT GUILBAULT. 25
MARIE-JOSÉE ROBICHAUD 25

MEUNERIE
JEAN-CLAUDE LOISELLE INC. 26

MIELLERIE
CHÂTEAU DE CYR 26

MUSIQUE
HARMONIE DOMINIQUE VARY 26
PRODUCTION GÉO. 26

NOTAIRE
LYNE LAMARRE. 26

NUMÉROLOGIE/TAROT
TAROT NUMÉRIQUE JOCELYNE 26

OSTÉOPATHIE
MARIANNE RÉMY. 27
MARIE-ÈVE CÔTÉ OSTHÉOPATHE. 27
OSTÉOPATHIE JESSICA CÉNAC ROBERT
ET FLAVIU MURESAN. 27

PAYSAGISTE
BELAMEX INC. 27
CONSTRUCTIONS ET
AMÉNAGEMENTS KOALA 27
GESTION PIERRE-ALAIN POIRIER. 27
PAYSAGISTE VALRO INC. 28

REMBOURRAGE – TOILES DE BATEAU
NDG MARINE 28

RÉPARATION MACHINE À COUDRE
MACHINE À COUDRE DE L'ANSE. 28

RÉSIDENCE
LES HABITATIONS
ST-MARC DE VERCHÈRES 28

RESTAURANT, HOSTELLERIE
AUBERGE HANDFIELD. 28
HOSTELLERIE LES TROIS TILLEULS 29
RESTAURANT AUX SAVEURS D'ANTAN. 29
RESTAURANT PIZZÉRIA LE FARFADET. 29

SERVICE D'ENTRETIEN
ENTRETIEN FERNAND JALBERT 29

TOILETTAGE
BEAUTÉ & HYGIÈNE. 29

VERGER
VERGER ST-MARC. 30

FERMES LAITIÈRES
BELFONTAINE GENETICS INC. 32
FERME ALAIN MAC HABEE. 32
FERME ANDRÉ CHARBONNEAU 32
FERME CARMEL RÉMY. 32
FERMES CHARRON INC. 32
FERME DU COIN ROND INC. 32
FERME JULES HÉBERT 32
FERME LORÉALE 2007 INC. 32
FERME MESSIER 32
FERME BELVALLÉE INC. 32
FERME BRUNO ET MARCEL LOISELLE 32
FERME CLERJOYE INC. 32
FERME DANIEL HÉBERT &
NATHALIE TOUSIGNANT. 32

CULTURES COMMERCIALES
FERME 9010-9653 QUÉBEC INC. 33
FERME AGRI-VALLÉE 33
FERME BRUNO VIENS 33
FERME CÉCILE BEAUCHEMIN COUILLARD . . .33
FERME DENIS RICHER. 33
FERME GASTON BEAUCHESNE 33
FERME GERMAIN RICHER. 33
FERME HENRI LOISELLE. 33
FERME LAMOUREUX NOËL INC. 33
FERME LOUIS-JEAN ROY 33
FERME MATHIEU GEOFFRION 33
FERME NORMAND FONTAINE 33
FERME PROMARC INC. 33
FERME RAYMOND CHOQUETTE. 33
FERME ROGER PETIT 33
FERME SYLVAIN BRASSEUR 34
FERME VIAGRICO INC. 34
FERME YVON ET MICHELINE RICHER 34

POMMES DE TERRE
ENTREPRISE PHILIPPE GEMME. 34

Saint-Marc-sur-Richelieu

L'ASSEMBLÉE DE FABRIQUE 36
BIBLIOTHÈQUE 37
CENTRE DE LA PETITE ENFANCE LE HIBOU . . . 37
CERCLE DE FERMIÈRES 37
CLUB FADOQ 38
COMITÉ CONSULTATIF EN ENVIRONNEMENT. . 38
COMITÉ CONSULTATIF D'URBANISME (CCU). . . 39
COMITÉ D'EMBELLISSEMENT 39
COMITÉ DE CONCERTATION ET
D'IMPLANTATION TOURISME SAINT-MARC . . 40
CRISM 41
LA FONDATION DE L'INSTRUCTION 41
LES HABITATIONS ST-MARC 42
LES LOISIRS SAINT-MARC INC. 42
LA MAISON DES JEUNES 43
REGROUPEMENT CITOYEN 43
CIRCUIT KM PATRIMONIAL 44
SERVICE DE SÉCURITÉ INCENDIE 44
SOCIÉTÉ D'HISTOIRE DE COURNOYER. 45

Saint-Marc
sur Richelieu
MAIRIE

URGENCE

Incendie	911
Ambulance	911
Police	911

POLICE

SÛRETÉ DU QUÉBEC
Urgence diverses provinciales 310-4141

SÛRETÉ DU QUÉBEC
Services adm. St-Mathieu 450-536-0032

SÛRETÉ DU QUÉBEC
Cellulaire *4141

INFO-CRIME
(SERVICE 24 HEURES) 1-800-711-1800

SERVICES PUBLICS

ÉCOLE DES TROIS-TEMPS 450-467-1921

BUREAU MUNICIPAL 450-584-2258

A.I.B.R (AQUEDUC) 450-584-3731

SÉCURITÉ CANINE
(ANIMAUX PERDUS) 1-819-221-2033

PRESBYTÈRE (LA FABRIQUE) 450-584-2185

SERVICES MUNICIPAUX

BIBLIOTHÈQUE
450-584-2258

CRISM :
Marcel Tremblay 450-446-0634

SERVICE DES LOISIRS
Nathalie Duhamel 450-584-2258

POMPIERS
Dir : Jean-François Rousseau
Dir. adjoint : Michel Robert 450-584-2258

INFO-SANTÉ

450-536-2572

COMITÉS MUNICIPAUX

COMITÉ CONSULTATIF D'URBANISME (CCU)
Lyne Audet 450-584-3821

COMITÉ CONSULTATIF DE L'ENVIRONNEMENT (CCE)
Michel Pichet 450-584-3437

COMITÉ DE CONCERTATION ET D'IMPLANTATION/TOURISME (CCI)
Annie Houle 514-688-7889

REGROUPEMENT DU MILIEU

COMITÉ D'EMBELLISSEMENT
Annie Houle 514-688-7889

CONSEIL D'ÉTABLISSEMENT
Roger Cousineau 514-476-0606

FABRIQUE
Hélène Laflamme Petit 450-584-1167

GROUPEMENT CITOYEN SAINT-MARC-SUR-RICHELIEU
Chantale Gamache 450-584-3004

ORGANISMES À BUT NON LUCRATIF

MOUVEMENT DES AÎNÉS
Réal Déry 450-584-3169

C.P.E. LE HIBOU
Judith Marin 450-584-3584

COMITÉ DES LOISIRS
Édith Bédard 450-584-1322

FONDATION DE L'INSTRUCTION
André Forget 450-464-4346

LES HABITATIONS ST-MARC DE VERCHÈRES
Normand Fontaine 450-584-2284

MAISON DES JEUNES :
Mélanie Gauthier 450-584-2173

SOCIÉTÉ HISTOIRE DE COURNOYER
Nicole Lamarre 450-584-2562

LE CERCLE DE FERMIÈRES
Cécile Rodrigue 450-536-7757

Travaillons ensemble afin d'améliorer les communications !

Infolettre de la municipalité :
un simple clique par courriel.

Nous sollicitons votre appui afin de mettre à jour notre carnet de contacts pour la messagerie courriel du bureau municipal. Ces renseignements, rappelons-nous serviront afin d'informer les citoyens de différents avis municipaux. Un simple geste de votre part mais qui vous permettra d'être à l'affût des nouvelles municipales. Pour ce faire, faites parvenir un message au bureau municipal nous indiquant que vous désirez être intégré à la liste de contacts. Soyez assuré que cette information demeurera confidentielle et ne sera utilisée que pour les nouvelles d'intérêts publics de notre municipalité.

Veuillez nous faire parvenir qu'une seule messagerie par résidence en nous mentionnant le nom de la personne contactée en communiquant avec :

madame Nancy Bélanger, courriel :
nbelanger@ville.saint-marc-sur-richelieu.qc.ca
ou en composant le 450-584-2258.

Système automatisé de messagerie

En cas d'urgence, Saint-Marc vous appelle !

La Municipalité de Saint-Marc-sur-Richelieu a fait l'acquisition d'un système automatisé de messagerie afin de joindre les citoyens en cas d'urgence ou lors d'une situation importante : par exemple pour une évacuation, pour signaler un avis d'ébullition ou informer les résidents de la fermeture de certaines rues lors de travaux.

Si ce n'est pas déjà fait, votre inscription est requise afin de mieux protéger votre famille. Pour ce faire, vous rendre sur le portail de Somum :

ville.saint-marc-sur-richelieu.qc.ca/systeme-automatise-de-messagerie/

Saint-Marc-sur-Richelieu

L'achat local tout le monde y gagne, c'est l'enrichissement et la diversité de notre collectivité !

ALIMENTATION

DÉPANNEUR ST-MARC
607, rue Richelieu
Tél. : 450-709-0567
benerich@hotmail.com

Le dépanneur de Saint-Marc a une longue histoire. Il est toujours prêt à servir les gens au besoin, pour vous faciliter la vie au quotidien. Nous progresserons vers l'avenir, et nous visons à ce que notre clientèle soit satisfaite de nos services. **Heures d'ouverture : 8 h à 21 h**

JOSÉE GAGNON ÉPICES
CONSEILLÈRE INDÉPENDANTE
ÉPICURE SÉLECTIONS
701, rang des Quatorze
Tél. : 514-895-0234
gagnon_mjosee@hotmail.com
www.joseegagnon2.myepicure.com

Je suis entrepreneure indépendante associée à Épicure Sélections. Je gère ma microentreprise par le biais de dégustation présentée dans des salons d'artisans, foire agroalimentaire, rencontres à domicile et de divers organismes (RÉSIDENCE D'AÎNÉS, CERCLE DE FERMIÈRES, ETC.). Il est aussi possible d'acheter par catalogue. J'offre aussi un programme de collecte de fonds.

LES PETITES NATIONS
GUY GEOFFRION
940, rang des soixante
Tél. : 514-608-9687
luci.guy@gmail.com

Produits du terroir, confitures, marinades, produits d'érable. Marchandises disponibles à l'année. Prière de nous joindre pour rendez-vous. Une dégustation vous convaincra !

ARBORICULTEUR

ARBRACTION
110, rue Joli-Bois
Tél. : 450-626-2727/ 450-614-0522
erichoule@videotron.ca
www.arbraction.com

Service d'élagage, émondage, plantation, de haubanage et de taille de haie.

ÉMONDAGE CLM INC.
Tél. : 450-584-2163

Services offerts : abattage, élagage, émondage, essouchement, haubanage et taille de formation. Soumissions gratuites.

ARPENTEUR

YVES ARCHAMBAULT
16, rue José
Tél. : 438-391-1770
yvearchambault@hotmail.com

Certificat de localisation, implantation, piquetage, description technique, zonage agricole, opération cadastrale, lotissement et plan de propriété.

ARTISANS

LE GRENIER D'ERNEST
ANTIQUITÉS, MEUBLES
741, rue Richelieu
Tél. : 450-709-0562
Cell : 514-773-3204
grenierernest@hotmail.com

Le Grenier d'Ernest est une boutique-brocante destinée à tous les passionnés d'antiquités, de vieux meubles restaurés, de décorations champêtres et d'objets uniques de notre passé québécois. Nos artisans se distinguent par leur profonde passion pour les objets et meubles anciens de bon goût. La collection de la boutique a été triée sur le volet, restaurée au besoin pour vous offrir originalité et qualité. Ouvert tous les dimanches de l'année, de 10 h à 17 h.

NOSTALGIE D'AUTREFOIS
ANTIQUITÉS RELOOKÉES & BROCANTE
175, montée Verchères (COIN RUE TANGUAY)
Tél. : 450-584-1038
Cell : 438-888-5832

« Antiquités relookées »! Des patines aux teintes délavées, des « shabby chic »qui nous rappellent le charme d'autrefois et qui se marient bien avec les styles de décoration rustique et champêtre. Bureaux, chiffonniers, tables, chaises, miroirs, coffres, décorations murales, items vintage, articles pour collectionneurs, articles de brocante et plus encore à découvrir… **Saison estivale :** Ouvert les dimanches 10 h à 18 h. **Saison hivernale...** sur rendez-vous seulement !

PELLETIER HORLOGER & CIE
DANIEL PELLETIER
573, rue Richelieu
Tél. : 450-584-2807/450-584-1228
daniel@pelletierhorloger.ca
www.pelletierhorloger.ca

Rare lieu spécialisé en horlogerie de qualité, principalement en restauration d'appareils anciens. Accueil personnalisé à l'atelier, où nous vous recevons avec une approche didactique. Conception et fabrication d'horloges exclusives en collaboration avec d'autres artisans : ébéniste, peintre, etc. Daniel Pelletier perpétue le geste et le savoir des artisans horlogers. Visite sur demande.

ARTISANAT (SCRAPBOOKING)

COLLIMAGI-MANON
152, rue Moreau
Tél. : 450-709-0777
collimagimanon@videotron.ca
www.collimagi-manon.ca

Vente d'articles d'artisanats pour le scrapbooking Crayons-feutres COPIC.

ASSURANCE (TOUS GENRES)

CLAUDE LADOUCEUR INC.
137, rue Verchères
Tél. : 450-584-2234
assurances.ladouceur@videotron.ca
e.ladouceur@videotron.ca

Entreprise familiale établie depuis plus de 40 ans. Nous offrons un service très personnalisé, des produits d'assurance de qualités et concurrentiels.

AUTOBUS

LES AUTOBUS PAUL BLANCHARD
571, rue Richelieu
Tél. : 450-584-2682

Transport scolaire, parascolaire, voyages nolisés

BOULANGERIE

LA BOULANGERIE LA ROSE DES PAINS

411, rue Richelieu
Tél. : 514-246-1645
larosedespains@hotmail.com

Boulangerie artisanale située en face du Richelieu. Variété de pains spéciaux (FARINE BIOLOGIQUE) et traditionnels. Viennoiseries telles que : croissants, chocolatines, chaussons, danoises, muffins, etc. Fromage en grains frais du jour. Gâteaux personnalisés. Tous les produits sont faits, préparés et cuits à la boulangerie. Accueil chaleureux, odeur de pain enveloppante rappelant les souvenirs d'antan ! Bienvenue à tous du jeudi au dimanche ! Argent comptant seulement.

CABANE À SUCRE

CABANE À SUCRE HANDFIELD

rang des Soixante
Tél. : 450-584-2226
www.aubergehandfield.com

La Cabane à sucre de l'Auberge Handfield est résolument traditionnelle. Ce joyau de la vallée du Richelieu en Montérégie est construit sur une érablière centenaire de 42 acres et exploite plus de 2 000 entailles d'érables. Les visiteurs peuvent observer, l'évaporateur où se transforme l'eau d'érable en sirop. Produits de l'érable et du terroir préparés par l'auberge en vente à la boutique de l'érablière. Une cabane d'antan, le temps des sucres au cœur de la campagne.

ÉRABLIÈRE MAURICE JEANNOTTE

200, chemin de la Savane
Tél. : 450-584-2039
www.jeannotte.ca

Depuis 4 générations, l'Érablière Maurice Jeannotte vous accueille toute l'année pour tous vos événements ! Le repas servi est entièrement fait sur place. Venez redécouvrir le goût oublié des recettes à saveur d'érable de vos grands-mères. Déguster notre tire sur la neige et profiter d'une promenade en traîneau avec les chevaux.

LA FEUILLE D'ÉRABLE

158, rang des Soixante
Tél. : 450-584-2350
www.lafeuillederable.com

Bienvenue chez nous ! Faites comme chez vous ! Cabane à sucre traditionnelle ouverte à l'année soit pour le temps des sucres ou toute autre réception, mini-ferme durant le temps des sucres, service de cabane à sucre mobile à l'année (REPAS ET TIRE SUR NEIGE). **Petits becs sucrés à l'année !**

CABANE À SUCRE PAUL BLANCHARD
751, rang des Trente
Tél. : 450-584-2682

Avec plus de 55 ans d'expérience, dans une atmosphère rustique, déguster un copieux et repas. Promenade dans les sentiers. Tire d'érable pure, menu traditionnel et marinades maison. Les gens peuvent apporter leur consommation. Musique les samedis soirs. **Bienvenue à tous !**

CENTRE JARDIN

PÉPINIÈRE JARDIRÊVE
161 B, rue Richelieu
Tél. : 450-709-0606
450-709-0880
papoirier@service-paysager.com

Pour votre jardin ou votre potager, vous trouverez de tout. Grand choix de vivaces, arbustes, jardinières, annuelles, plants de légumes, fines herbes, plantes aquatiques, etc. **Producteur local ! Qualité exceptionnelle !**

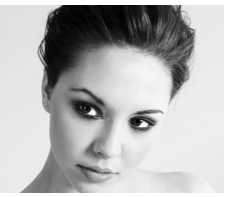

COIFFURE

LA COIFFURE D'ANNIE
167, rue Jeannotte
Tél. : 450-709-0688

Salon de coiffure pour toute la famille. Sur rendez-vous seulement. Ouvert 4 jours.

SALON DOMINIQUE
97, montée Verchères
Tél. : 450-584-3732

Le centre de beauté Dominique est établi à Saint-Marc depuis le 19 juillet 1983. Avec les années, nous avons pris de l'expansion et grâce à la fidélité de la clientèle nous avons pu ajouter la coiffure, l'esthétique, la massothérapie et l'ostéopathie. Dominique Dansereau Propriétaire.

COMMUNICATION

R.F. COM. DISTRIBUTION
29, rue Préfontaine
Tél. : 450-446-1930

Vente, service et location d'appareil de radiocommunication (COMMERCIAL ET CB)

COMPTABLE

COMPTABILITÉ ARICA
SYLVIE GENDREAU
97A, montée Verchères
Tél. : 450-584-3170

Sylvie Gendreau propriétaire de Comptabilité Arica inc. a plus de 30 ans d'expérience en tenue de livres et elle a su s'entourer d'une équipe efficace et dynamique toujours à l'affut des nouvelles normes. Un travail d'équipe est la solution idéale et sa relation privilégiée avec les bureaux de comptables agréés sont également bénéfique pour ses clients.

CONSULTANT INFORMATIQUE

ITECH INFORMATIQUE INC.
930, chemin Lafrenière
Tél. : 450-464-3721
info@itechinformatique.ca
www.itechinformatique.ca

CONTENEUR – LOCATION

CONTENEURS ROAD RUNNER INC.
Tél. : 514-799-3745

Récupération des matériaux secs pour le recyclage et l'enfouissement.

COURTIER IMMOBILIER

LOUISE MERCIER, B. SC.
441, rue Richelieu
Tél.: 514-236-8331

DÉNEIGEMENT

BELAMEX INC.
641, rang des Trente
Tél. : 450-584-3343
info@belamex.ca
www.belamex.ca

BERNARD CHOQUETTE EXCAVATION INC.
195, Ruisseau Nord
Tél: 450-584-2449

PAYSAGISTE VALRO INC.
MARC ROBERT
387, rue de l'Anse
Tél. : 450-467-1371 ou 1-877-547-1371

ÉBÉNISTERIE

ÉBÉNISTERIE LUC LÉVEILLÉ ENR.
216, rang St-Joseph
Tél. : 450-584-2521
(SUR RENDEZ-VOUS SEULEMENT)

Ébéniste, une passion ! Ébénisterie Luc Léveillé est une entreprise spécialisée dans la conception d'armoires de cuisine et de salle de bain sur mesure. Nous pouvons nous occuper de votre projet du début à la fin et travaillerons en étroite collaboration avec vous pour faire de votre rêve, une réalité. Notre travail consiste à la conception du design, l'estimation, la production, la livraison et l'installation.

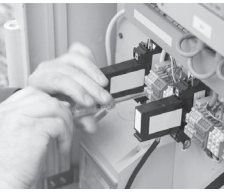

ÉLECTRICITÉ

SIMON MERCIER
179, rue Tanguay
Tél. : 514-970-6798
RBQ : 5609-4485-01

Entrepreneur maitre électricien. **!**

ENTREPRENEUR / CONSTRUCTION

CONSTRUCTIONS ET AMÉNAGEMENTS KOALA
1001, rue Richelieu
Tél.. : 450-709-0628 Fax : 450-706-0652
www.constructionskoala.com

Pourquoi vous casser la tête à chercher des entrepreneurs fiables dans tout un tas de domaines quand les constructions et aménagement koala peuvent, à l'aide de leurs réseaux de contacts fiables et établis, prennent en charge l'ensemble des travaux pour vous ! Notre équipe compte plus de 20 ans d'expérience dans la construction et 5 ans dans l'aménagement paysager.

CONSTRUCTION REER ET FILS
520, rang des Trente
Tél. : 450-584-3457/514-863-2778
constructionsreer2000inc@sympatico.ca

Petite entreprise familiale, nous œuvrons dans la construction et la rénovation en tout genre. Tant au résidentiel, commercial et industriel. Nous vous offrons un service rapide et de qualité. Nous avons déjà à notre actif de nombreux projets dans la région pour une clientèle satisfaite. Il nous fera plaisir de mettre nos 22 années d'expérience à votre service.

CONSTRUCTION GEMSEV INC
ET PLOMBERIE GEMSEV
164, rang Saint-Joseph
Tél. : 514-942-1744/514-918-7365
constructionsgemsev@gmail.com
facebook: Plomberie GemSev Inc.

Les Constructions GemSev Inc. est une grande équipe qui vous offre un service clé en main si vous le désirez ! Nous avons nos propres spécialistes; menuisier, peintre, ferblantier et avons même notre propre compagnie de plomberie. De la toiture au sous-sol ou pour un solarium, patio, balcon, agrandissement. Nous pouvons aussi restaurer votre vieille maison dans certains cas. Votre projet nous tient à coeur ! **Votre projet nous tient à coeur !**

GROUPE ALBYMAX INC.
441, rue Richelieu
Tél. : 514-236-8331, 514-497-5584
www.albymax.com

ALBYMAX rénove TOUT. Que ce soit l'intérieur ou l'extérieur d'une propriété, d'un multilogement ou du commercial, de façon traditionnelle, avant-gardiste et écologique. Vous avez un projet, soumettez-le-nous et nous ferons de votre projet une réalité !

GROUPE HD
DENIS HUBERDEAU
Tél. : 450-467-6711
www.groupehd.ca

NIVEQ CONSTRUCTION INC.
210, rue Val d'or
Tél. : 438-390-4454
niveq@videotron.ca

Construction et rénovation générale résidentielle, commerciale et industrielle.

ENTREPRENEUR / EXCAVATION / TRANSPORT

BERNARD CHOQUETTE EXCAVATION INC.
195, rang du Ruisseau Nord
Tél. : 450-584-2449

Entreprise excavation et terrassement depuis 1981. Excavation générale, réalisation d'installation septique, installateur autorisé de modèles Écoflo, Enviro septic. Déneigement.

EXCAVATION G. JEANNOTTE & FILS INC.
200, rue des Prés
Tél. : 450-584-2502
514-863-9664
514-863-9692

GUY CHOQUETTE EXCAVATION
131, montée Verchères
Tél. : 450-584-2027

LOUIS-CYR ARCHAMBAULT
371, rang des Soixante
Tél. : 450-584-3751

YVON FORGET, AGENT MANUFACTURIER
590, rue de l'Anse
Tél. : 514-755-4612
forgety@videotron.ca

Escaliers, verres de douches.

ESTHÉTIQUE

ESTHÉTIQUE CHANTALE FAUCHER
97, montée Verchères
Tél. : 514-248-0213

Services professionnels et personnalisés selon les besoins de la clientèle. L'électrolyse, le laser, épilation à la cire, les soins du visage, soins des pieds et mains. Bien entendu service de conseil des clients des soins à faire à la maison.

LISE DAMBREMONT ESTHÉTICIENNE
734, rue de l'Anse
Tél. : 450-464-1159
lise.dambremont@videotron.ca

Salon de beauté, soins de la peau, épilation à la cire tiède et chaude, électrolyse. Produits G.M.Collin.

FLEURS COUPÉES

FLEURS COMTOIS
60, rue Comtois
Tél. : 450-584-3116

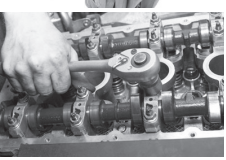

GARAGE

CAROSSERIES M.M.
763, rue Richelieu
Tél. : 450-584-2654

Peinture, débosselage, pneus, etc.

GARAGE CAMILLE JEANNOTTE
653, rue Richelieu
Tél. : 450-584-3775
camjeannotte@videotron.ca

Vente de pneus, réparation sur rendez-vous

GARAGE CHAMPIGNY & FILS
560, rang des Trente
Tél. : 450-584-2418
champignyetfils@sympatico.ca

Réparation petits moteurs, tondeuses, etc.

GARDERIE

C.P.E. LE HIBOU
148, rue Moreau
Tél. : 450-584-3238
cpelehibou@videotron.ca

Centre à la petite enfance qui offre un service de garde de qualité aux parents de la municipalité. Service de garde pour les 0-5 ans en installation et en milieu familial.

GARDERIE EN MILIEU FAMILIAL

GARDERIE CHEZ CHANTALE
450, rang des Quatorze
Tél. : 450-584-3004
gamache-c@hotmail.com

Accrédité par le bureau Coordonateur Les Frimousses de la Vallée.

GARDERIE CHEZ SYLVIE
SYLVIE BÉLANGER
104, rang des Soixante
Tél. : 450-584-2340

Accrédité par le bureau Coordonateur Les Frimousses de la Vallée. Réservez votre place.

GARDERIE DES PRÉS
ANNIE-CLAUDE DUCHESNE
170 rue des Prés
Tél. : 450-709-0690
annie_claude43 @hotmail.com

Milieu familial offrant des services de garde aux enfants de 18 mois à 5 ans. La responsable est éducatrice spécialisée (BACC. EN PSYCHOÉDUCATION). Programme éducatif favorisant l'apprentissage des habiletés cognitives, sociales, affectives, langagières et motrices. Des ateliers, une causerie, des activités de groupe et des jeux extérieurs y sont offerts quotidiennement. **Du Lundi au vendredi de 7h30 au 17h30.**

GÎTE

GÎTE AUX RÊVES D'ANTAN
595, rue Richelieu
Tél. : 450-709-0900
1-855-809-GITE (4483)
Fax : 450-709-0990
info@auxrevesdantan.ca
www.auxrevesdantan.ca

Le gîte du passant aux Rêves d'Antan est situé dans une maison centenaire, de style victorien et nous y retrouvons tout le confort moderne. Nous offrons cinq grandes chambres dont plusieurs avec vue sur la rivière, salle de bain privée, télévision et téléphone incluant air conditionné central. Profitez d'un copieux déjeuner lors de votre séjour. **Bienvenue chez nous !**

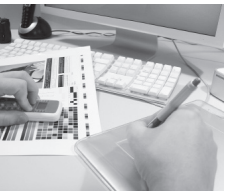

INFOGRAPHIE

FORMATRIX ENR.
979, rue Richelieu
Tél. : 450-584-3821
bernard@formatrix.ca
www.formatrix.ca

Conception de sites web et conseiller auprès des PME en démarrage, conception bénévole pour les organismes à but non lucratif. Photographe pour les commerces.

LETTRAGE

LETTRA-TRIM
525, rue de l'Anse
Tél. : 450-446-8983
info@lettratrim.ca
www.lettratrim.ca

Nous sommes spécialisés dans le « wrap », l'habillage de véhicule automobile et véhicule récréatif. Nous installons de la pellicule de protection sur tous les véhicules.

LOISIRS

CAMPING TERRASSE SAINT-MARC
201, rue Des Terrasses
Tél. : 450-584-2495
www.campingterrassestmarc.ca

CENTRE ÉQUESTRE À L'ÉQUILIBRE
421, rang des Quatorze
Tél. : 450-584-1546
514-713-3338
cela@videotron.ca

LA CAPUCINE
ÉQUITATION
845, rang des Trente
Tél. : 450-584-3331
lacapucine@bellnet.ca
marie@lacapucine.ca

LES ÉCURIES FERNAND HALDE
161, rang des Trente
Tél. : 450-584-3846
info@fhalde.com

centre équestre – cours d'équitation – pension dressage – élevage et vente de chevaux warmblood.

FERME CARIPHAËL
381, rang des Soixante
Tél. : 450-584-2924
info@fermedecariphael.ca
www.fermedecariphael.ca

Visite guidée à la ferme, en groupe ou en famille. Possibilité de manger sur place avec votre propre repas. Vente et location d'animaux. Nous nous déplaçons également avec des fermes volantes.

MANÈGE SAINT-MARC
917, rue Richelieu
Tél. : 450-584-3384
mgbeauchesne@videotron.ca

Le Manège Saint-Marc est une école d'équitation pour tous les niveaux et aussi une écurie pour la garde de chevaux. Vous pouvez pratiquer pour garder la forme, comme loisirs ou compétition. À ce niveau, nous avons produit des champions de niveau régional, provincial ainsi qu'un médaillé olympique or et argenté. Vous aimez les chevaux et la nature, venez nous voir, vous êtes les bienvenus.

MASSOTHÉRAPIE

CLAIRE ARCHAMBAULT GUILBAULT
260, rue des Prés
Tél. : 450-584-3207
claire.aguilbault@hotmail.com

Massothérapeute depuis 21 ans et membre de la FQM. Les bienfaits des massages sont nombreux : soulagement de la douleur, assouplissement des muscles, amélioration de la mobilité articulaire, débloquent les tensions, et améliorent la respiration, la circulation sanguine tout en éliminant les toxines. Ils augmentent la conscience corporelle, l'estime et la valorisation de soi, et favorisent le sommeil. Sur rendez-vous seulement. Reçu disponible.

MARIE-JOSÉE ROBICHAUD
97, montée Verchères
Tél. : 514-409-6906
450-584-3732
robichaudmj@videotron.ca

Kinésithérapeute depuis 2008, je suis spécialisée en massage suédois thérapeutique. Je vise à vous offrir le type de traitement approprié selon vos besoins. J'offre donc des soins de massothérapie de détente en plus de traitements personnalisés visant à rétablir des maux physiques chroniques. Mes massages visent la réduction des tensions et douleurs musculaires ainsi qu'à activer la circulation sanguine ce qui a pour effet d'améliorer votre qualité de vie.

MEUNERIE

JEAN-CLAUDE LOISELLE INC.
150, rue du Quai
Tél. : 450-584-2104
1-888-258-2817
meuneriejcl@meuneriemondou.com
www.meuneriemondou.com/

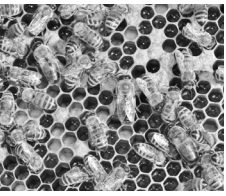

MIELLERIE

CHÂTEAU DE CYR
557, rang des Quatorze
Tél. : 450-513-1770
chateaudecyr@gmail.com
www.chateaudecyr.com

De la ruche à l'artisan jusqu'à vous ! Apiculture Le Château de Cyr; une histoire de passion entre l'abeille et l'homme. Venez découvrir comment on y récolte le miel et les différents joyaux de la ruche. Apprenez-en plus sur leurs bienfaits sur la santé et dégustez les différentes saveurs. Démystifiez vos peurs et laissez-vous envoûter par les milliers d'abeilles en participant à un mini safari apicole. Boutique-miellerie ouverte à l'année !

MUSIQUE

HARMONIE DOMINIQUE VARY
Tél. : 450-584-2416

Musique pour toutes occasions. Cours privés, piano, clavier, orgue,chant. Organiste pour célébrations religieuses.

PRODUCTION GÉO
924, rue Richelieu
Tél. : 514-714-3443
www.productionsgeo.com

NOTAIRE

LYNE LAMARRE, NOTAIRE INC.
TESTAMENT, AUTRE
90, chemin de la Savane
Tél. : 450-584-3119
514-978-3119
lynelamarre@notarius.net
www.notairelamarre.com

Services juridiques variés.

NUMÉROLOGIE/TAROT

TAROT NUMÉRIQUE JOCELYNE
3010, rue Richelieu
Tél. : 450-584-3890

OSTÉOPATHIE

MARIANNE RÉMY
230, rang des Soixante
Tél. : 514-886-7448
marianne_remy@hotmail.com

L'ostéopathie est une thérapie manuelle basée sur l'anatomie, la physiologie et la biomécanique du corps humain. Cette approche douce tient compte du patient dans sa globalité. Ce type de traitement convient autant aux nouveau-nés qu'aux personnes âgées. L'ostéopathie traite les problèmes digestifs, articulaires, les maux de tête, les douleurs vertébrales, les torticolis, les otites et bien d'autres.

MARIE-ÈVE CÔTÉ OSTHÉOPATHE
97, montée Verchères
Tél. : 514-244-6869
marieevecote@me.com

L'ostéopathie est une médecine douce qui considère l'humain dans sa globalité. Lors d'un traitement, le thérapeute s'assure entre autres de la bonne mobilité des os pour permettre au corps de s'exprimer sans contrainte. Problématiques pouvant être traitées : maux de tête, douleurs articulaires et musculaires, sinusites répétées, entorses, problèmes posturaux, problèmes digestifs et bien plus ! Les enfants sont les bienvenus !

OSTÉOPATHIE JESSICA CÉNAC ROBERT ET FLAVIU MURESAN
Tél. : 514-475-5377, 514-889-1289

PAYSAGISTE

BELAMEX INC.
641, rang des Trente
Tél. : 450-584-3343
info@belamex.ca
www.belamex.ca

En affaire depuis 1986, dans le domaine de l'aménagement paysager, nous sommes établis à Saint-Marc-sur-Richelieu depuis le tout début. Nous embauchons plusieurs citoyens de cette belle municipalité.

CONSTRUCTIONS ET AMÉNAGEMENTS KOALA
1001, rue Richelieu
Tél. : 450-709-0628
Fax : 450-706-0652
www.constructionskoala.com/Nosservices.html

GESTION PIERRE-ALAIN POIRIER
166, rue Moreau
Tél. : 450-709-0606
papoirier@service-paysager.com

PAYSAGISTE VALRO INC.
MARC ROBERT
387, rue de l'Anse
Tél. : 450-467-1371
1-877-547-1371

REMBOURRAGE – TOILES DE BATEAU

NDG MARINE
NATHALIE DE GAGNÉ
20, rue José
Tél. : 450-584-3919
514-554-8853
www.ndgmarine.com
nathaliedegagne@ndgmarine.com

Toiles de tout genre; bateau, moto, galerie, etc. rembourrage banc; bateau, VTT, ski-doo, banquette de resto, etc.

RÉPARATION MACHINE À COUDRE

MACHINE À COUDRE DE L'ANSE
615, de l'Anse
Tél. : 450-464-6327

Réparation de toutes marques, machine à coudre industrielle/domestique. Vente, service et pièces.

RÉSIDENCE

LES HABITATIONS ST-MARC DE VERCHÈRES
215, rue des Prés
Tél. : 450-536-3170

Les Habitations St-Marc de Verchères inc. est un organisme à but non lucratif géré par un conseil d'administration comprenant 7 membres votants et une secrétaire.

RESTAURANT, HOSTELLERIE

AUBERGE HANDFIELD
HÉBERGEMENT, RESTAURATION
555, rue Richelieu
Tél. : 450-584-2226
info@aubergehandfield.com
www.aubergehandfield.com

Nos 25 chambres au cachet champêtre, nos superbes jardins fleuris ainsi que la vue imprenable sur la rivière Richelieu contribuent à un séjour mémorable. Depuis 1945, l'Auberge Handfield avec son site enchanteur conjugue nature, savoir-faire et tradition. Salles de réception et réunion, Restaurant, Spa Les Thermes, Marina et Cabane à sucre. **L'Auberge Handfield est un joyau touristique de la Montérégie.**

HOSTELLERIE LES TROIS TILLEULS
HÉBERGEMENT, RESTAURATION
290, rue Richelieu
Tél. : 450-584-2231
www.lestroistilleuls.com

Vos émotions, notre passion ! C'est un hôtel de 39 chambres avec un spa pour divers soins corporels. Une marina est maintenant en place. Il y a également un restaurant et une terrasse, ouverts à tous.

RESTAURANT AUX SAVEURS D'ANTAN
595, rue Richelieu
Tél. : 450-709-0900/514-824-8821
info@auxrevesdantan.ca
www.auxrevesdantan.com

Nouveau restaurant qui privilégie les produits du terroir, cuisine sans gras ajouté (EXCEPTION DES FRITURES) ni micro-onde : poulet de grain, pintade, bœuf, et agneau. Notre but, vous offrir des produits gastronomiques à prix raisonnable et en toute simplicité. Nous servons également restauration rapide : poutine, rondelles d'oignon, pépites de poulet et menu enfant. Visiter notre site web www.auxrevesdantan.ca/restaurant.

RESTAURANT PIZZÉRIA LE FARFADET
PIZZA, SOUS-MARIN, ETC.
709, rue Richelieu
Tél. : 450-709-3339

Ouvert 7 jours sur 7 dès 6 h 30, service de déjeuner, dîner et souper. Venez nous visiter et vous détendre sur la terrasse, tout en dégustant un repas complet. Permis de boisson, bière et vin. Nos spécialités : pizza faite de pâte maison et sous-marin. Du dimanche au mercredi de 6 h 30 à 19 h, du jeudi au samedi de 6 h 30 à 20 h. Livraison gratuite.

SERVICE D'ENTRETIEN

ENTRETIEN FERNAND JALBERT
186, rue Moreau
Tél. : 450-584-3445

Nettoyage commercial – résidentiel – industriel. Spécialiste en lavage de tapis, divans, vitres, murs, planchers. Entretien régulier de bureaux et résidences.

TOILETTAGE

BEAUTÉ & HYGIÈNE
ENTRETIEN D'ANIMAUX
90, rue Charron
Tél. : 450-584-3325

Technicienne en toilettage pour chats et chiens.

VERGER

VERGER ST-MARC
981, chemin Lafrenière
Tél. : 450-813-3940
vergerstmarc@videotron.ca

Verger de pommiers nains et semi-nains avec une dizaine de variétés offertes : (AOÛT À OCTOBRE) Melba, Lobo, McIntosh, Spartan, Empire, Cortland et plusieurs autres. Pomiculteur, visites, cueillette, vente sur place

Heures d'ouverture en saison :
Lundi au jeudi : 18 h à 20 h
Vendredi au dimanche : 8 h à 20 h

Les informations ont été mises à jour en date de novembre 2014. Les commerçants sont responsables de les actualiser sur notre site internet :

ville.saint-marc-sur-richelieu.qc.ca

non seulement culture mais aussi agriculture

Nos entrepreneurs agricoles

FERMES LAITIÈRES

BELFONTAINE GENETICS INC.
MARIE-CHRISTINE FONTAINE
1039, rue Richelieu

FERME ALAIN MAC HABEE
ALAIN MAC HABEE
371, rue Richelieu

FERME ANDRÉ CHARBONNEAU
ANDRÉ CHARBONNEAU
100, rang Ruisseau Nord

FERME CARMEL RÉMY
CARMEL RÉMY
321, rang des Soixante

FERMES CHARRON INC.
CÉLINE MOREAU
381, rang des Trente

FERME DU COIN ROND INC.
YVAN LUSSIER, CHANTAL PICARD
141, rue Richelieu

FERME JULES HÉBERT
JULES HÉBERT
825, rue Richelieu

FERME LORÉALE 2007 INC.
ALEXANDRE RÉMY
271, rang des Soixante

FERME MESSIER
PIERRE MESSIER
741, rang des Trente

FERMES LAITIÈRES ET CULTURES COMMERCIALES

FERME BELVALLÉE INC.
MARTIN LAVALLÉE, ISABELLE MARCOUX
103, rang des Trente

FERME BRUNO ET MARCEL LOISELLE
BRUNO LOISELLE, MARCEL LOISELLE
491, rang des Soixante

FERME CLERJOYE INC.
SYLVIANE BEAUDRY
441, rang des Soixante

VEAUX DE LAIT ET CULTURES COMMERCIALES

FERME DANIEL HÉBERT & NATHALIE TOUSIGNANT
DANIEL HÉBERT, NATHALIE TOUSIGNANT
201, rang Ruisseau Nord

CULTURES COMMERCIALES

FERME 9010-9653 QUÉBEC INC.
MARC-ANTOINE HANDFIELD
531, rue Richelieu

FERME AGRI-VALLÉE
ALAIN LAVALLÉE
105, rang des Trente

FERME BRUNO VIENS
BRUNO VIENS
1095, rue Richelieu

FERME CÉCILE BEAUCHEMIN COUILLARD
CÉCILE BEAUCHEMIN COUILLARD
801, rue Richelieu

FERME DENIS RICHER
DENIS RICHER
521, rang des Trente

FERME GASTON BEAUCHESNE
GASTON BEAUCHESNE
917, rue Richelieu

FERME GERMAIN RICHER
GERMAIN RICHER
401, rang des Trente

FERME HENRI LOISELLE
HENRI LOISELLE
670, rang des Trente

FERME LAMOUREUX NOËL INC.
ALBERT NOËL
361, rang des Trente

FERME LOUIS-JEAN ROY
LOUIS-JEAN ROY
885, rang des Trente

FERME MATHIEU GEOFFRION
MATHIEU GEOFFRION
771, rang des Trente

FERME NORMAND FONTAINE
NORMAND FONTAINE
1005, rue Richelieu

FERME PROMARC INC.
LUC FONTAINE
551, rang des Soixante

FERME RAYMOND CHOQUETTE
RAYMOND CHOQUETTE
186, rang Ruisseau Nord

FERME ROGER PETIT
ROGER PETIT
142, rang Ruisseau Sud

FERME SYLVAIN BRASSEUR
SYLVAIN BRASSEUR
495, rue Richelieu

FERME VIAGRICO INC.
MARCEL VIENS
1041, rang des Soixante

FERME YVON ET MICHELINE RICHER
YVON RICHER, MICHELINE MORIN
421, rang des Trente

POMMES DE TERRE

ENTREPRISE PHILIPPE GEMME
MONIQUE PLANTE, PHILIPPE GEMME
45, rang des Soixante

Organismes

Clin d'œil sur les organismes communautaires de chez nous…

Afin d'assurer une meilleure visibilité aux différents organismes de la municipalité, quoi de mieux que de faire connaître leur mission, leurs activités et les personnes ressources à contacter si vous avez le goût de vous impliquer…

De plus, visitez le site internet de la municipalité, vous y retrouvez les différents organismes communautaires de notre localité.

ville.saint-marc-sur-richelieu.qc.ca

L'ASSEMBLÉE DE FABRIQUE DE SAINT-MARC

La paroisse Saint-Marc a été fondée le 22 mars 1792.

En consultant le livre du 200e de Saint-Marc vous pourrez y lire les détails concernant la construction du presbytère, de l'église et une multitude d'informations sur la fondation de notre paroisse.

L'Assemblée de Fabrique de Saint-Marc se compose de 7 personnes : un*(e)* président*(e)*, un*(e)* vice-président*(e)* un prêtre modérateur, et de 4 autres marguilliers *(ères)*. Ces gens sont responsables de l'administration :

- d'une corporation civile qui a comme fin la religion catholique romaine;
- des ressources paroissiales *(finances, immeubles, etc.)*

L'assemblée de Fabrique en s'occupant de l'administration financière de la paroisse permet la réalisation de la mission de l'Église, soit « L'action apostolique et pastorale dans notre milieu ». Elle est en somme un service de cette mission.

Les responsabilités sont réparties entre les membres de l'Assemblée de Fabrique, selon les qualifications et dispositions de chacun et chacune et les besoins du milieu : comptabilité, entretien des édifices, secrétariat, relations extérieures, conservation du patrimoine, etc. Mais dans tous les cas c'est l'Assemblée de Fabrique qui doit être la dernière responsable des décisions à prendre.

L'Assemblée de Fabrique doit être en constante recherche de nouvelles sources de financement.

Et, pour ce faire, voici une liste des principales activités auxquelles tous les paroissiennes et paroissiens sont invités à participer :

- En février, brunch du Curé;
- En mai, nettoyage, plantation, paysagement des terrains de la fabrique;
- En juin, dîme;
- En septembre, brunch du souvenir;
- En octobre et novembre, loterie paroissiale;
- Hebdomadairement, la quête à la messe.

Nous avons commencé le projet « porte ouverte » en 2005 *(visite guidée)* et cette activité se poursuit tous les dimanches de juin à septembre. Venez visiter votre belle église.

« Non seulement l'Assemblée de Fabrique administre des biens, mais encore elle pense « ÉGLISE », elle pense en « ÉGLISE » pour le bien de l' « ÉGLISE ».

Au service de la paroisse.

Bureau, 591 rue Richelieu, 450-584-2185
Hélène Laflamme Petit

Présidente de l'Assemblée de Fabrique

BIBLIOTHÈQUE DE SAINT-MARC

La mission de la Bibliothèque publique de Saint-Marc est de fournir aux citoyens et citoyennes de Saint-Marc un accès gratuit aux services et aux ressources documentaires disponibles sous différents formats. Cela afin de répondre à leurs besoins d'accès à l'information, d'éducation, de culture et de loisirs.

HEURES D'OUVERTURE :

Mardi :	18 h 30 à 20 h 30
Jeudi :	9 h 00 à 12 h 00 18 h 30 à 20 h 30
Samedi et dimanche :	10 h 00 à 11 h 30

450-584-2258, poste 5

CENTRE DE LA PETITE ENFANCE LE HIBOU

NOTRE MISSION

Notre mission est d'offrir à l'enfant un milieu de vie sécuritaire, éducatif et ludique pour lui permettre de se développer harmonieusement.

Notre démarche pédagogique :

L'équipe du CPE privilégie les valeurs suivantes : l'estime de soi, l'autonomie, la créativité, la coopération, le partage et le respect.

Téléphone 450-584-3584

CERCLE DE FERMIÈRES

Le cercle de fermières, association apolitique, se voue à la transmission des connaissances patrimoniales artisanales et partage avec les organismes caritatifs une large part de ce que les membres produisent.

Plus concrètement, sur le plan local, le Cercle de Fermières de Saint-Marc favorise les rencontres amicales afin de briser l'isolement. Il y a d'abord les réunions mensuelles, moment privilégié pour transmettre de l'information à tous les membres. Fréquemment, des conférencières et conférenciers sont invités à nous entretenir sur les sujets qui sont priorisés en cours d'année, et ce à l'échelle provinciale. Il y a bien sûr les rencontres du mardi à l'atelier, où il est possible de discuter entre amies de sujets diversifiés, et de partager quelques techniques d'artisanat Il est même possible de se perfectionner et de participer à différents concours. Et enfin, pour agrémenter la vie... un voyage ou une sortie au restaurant s'ajoute à nos activités.

Cécile Rodrigue 450-536-7757

CLUB FADOQ SAINT-MARC-SUR-RICHELIEU

Depuis 1976 le Club FADOQ de Saint-Marc-sur-Richelieu regroupe des personnes de 50 ans et plus. Il offre des activités pour briser l'isolement, promouvoir la qualité de vie et défendre les droits des aînés. Vie active, jeux de cartes, billard, pétanque, conférences, partie de sucres sont quelques-unes des activités promues par le Club. Devenir membre c'est se joindre à la force du réseau et bénéficier de plusieurs avantages. De septembre à mai, sauf durant la période des fêtes de quinze à vingt membres se rencontrent régulièrement à la salle des Habitations St-Marc de Verchères, pour fraterniser et pratiquer les activités en vigueur. Ces rencontres ont lieu chaque mardi de 13h à 16h.

Les activités ont lieu au 215, rue des Prés, dans la salle des Habitations St-Marc.

Président : Réal Déry, 450-584-3169
real.dery@hotmail.com
Adresse de correspondance :
2041, rue Richelieu,
Saint-Marc-sur-Richelieu, QC J0L 2E0
hlaflam@videotron.ca

COMITÉ CONSULTATIF EN ENVIRONNEMENT

Lors de la disparition du Comité citoyen d'environnement de Saint-Marc-sur-Richelieu en 2009, la municipalité de Saint-Marc-sur-Richelieu a jugé essentiel et incontournable le volet environnemental de sa mission et s'est immédiatement dotée d'un Comité consultatif en environnement *(CCE)*.

Dès janvier 2010, ce CCE était constitué par règlement municipal. Composé de 5 citoyens nommés par le conseil municipal sur présentation de candidatures, de 2 représentants élus du conseil municipal et complété par une personne-ressource technique qualifiée en environnement, il a comme mandat principal d'étudier toute question soumise par le conseil municipal et de formuler toute recommandation qu'il juge utile ou nécessaire à la protection et à l'amélioration de l'environnement saint-marcois.

Dans une atmosphère sereine, constructive et avec l'appui inconditionnel du conseil municipal, le CCE poursuit assidûment son travail et entend faire de Saint-Marc-sur-Richelieu une municipalité où la qualité de vie des citoyens va de pair avec un environnement sain.

Président responsable,
Michel Pichet 450-584-3437

COMITÉ CONSULTATIF D'URBANISME (CCU)

La mission première est de fournir des recommandations au conseil municipal sur les sujets se rapportant à l'aménagement du territoire.

RÔLE ET MANDATS DU CCU

A. Faire des recommandations au conseil municipal en matière d'urbanisme et d'aménagement du territoire;
B. Agir comme intermédiaire entre le citoyen et le conseil municipal;
C. Offrir à la communauté un accès à des outils de gestion du territoire plus souple;
D. Permettre une diversité des points de vue et accroître la participation des citoyens.

Présidente responsable
Lyne Audet 450-584-3821

COMITÉ D'EMBELLISSEMENT DE SAINT-MARC-SUR-RICHELIEU

DESCRIPTION DE LA MISSION :

Créée en 1999, la mission première de ce comité est d'embellir et de fleurir la municipalité en créant un sentiment de fierté collective et d'appartenance. Le comité organise et supervise la corvée d'embellissement *(conception, plantation et entretien)*. Le comité d'embellissement est présent lors d'activités spéciales telles que : échanges de vivaces, promotion de nos activités lors de la soirée des nouveaux résidants organisée par la municipalité, remise des prix du concours local et fêtes locales. Il assure également une visibilité lors des activités communautaires organisées dans la municipalité, notamment lors de la soirée des bénévoles, Marché de Noël et de la soirée des nouveaux arrivants. Le comité encourage l'achat local, l'éducation de la population via les rencontres horticoles; offre des conférences par des horticulteurs et producteurs de la région pour ainsi promouvoir les différentes formes d'horticulture. Nous sommes également fiers de nos 3 Fleurons, à moins de 19 points pour en obtenir 4, la participation de l'embellissement de notre village profite à tous. En 2003, le comité d'embellissement s'est vu décerner le prix provincial des bénévoles en horticulture pour ses différents projets dans le cadre du concours « Fleurir le Québec ». Vous aimez jardiner, nous sommes toujours à la recherche de bénévoles ponctuels durant la saison estivale. N'hésitez pas à communiquer avec nous et nous faire part de vos commentaires. Vivre dans les fleurs c'est vivre tout simplement !

Facebook : Comité d'embellissement de Saint-Marc-sur-Richelieu

Personne responsable,
Annie Houle 514-688-7889

COMITÉ DE CONCERTATION ET D'IMPLANTATION TOURISME SAINT-MARC

Le mandat du Comité de concertation et d'implantation *(CCI)* de la municipalité de Saint-Marc-sur-Richelieu est d'être un moteur pour dynamiser la vie municipale dans ses diverses dimensions *(sociale, culturelle, patrimoniale et économique)* et de relier entre elles les activités de l'ensemble des différentes parties prenantes primaires.

NOS DIFFÉRENTS PROJETS À CE JOUR SONT :

- Promotion des érablières de chez nous
- Circuit des artisans
- Un beau dimanche à Saint-Marc *(bazar au profit de la Fabrique)*
- Non seulement culture, mais aussi agriculture *(visite des fermes)*
- Circuit du km patrimonial : Panneau d'interprétation, carte du circuit de 24 maisons ancestrales sans oublier l'église et le presbytère, carte interactive sur le site web de la municipalité ainsi que des plaques patrimoniales pour chacun des propriétaires de nos belles ancestrales.
- Et ce répertoire afin de dynamiser et mieux faire connaître nos richesses locales.

Le CCI/Tourisme Saint-Marc travaille également en partenariat avec l'Association des beaux villages du Québec ainsi que du Regroupement Entre Fleuve Et Rivière *(REFER)* afin d'améliorer notre réseautage des différentes organisations et activités locales, régionales ou provinciales via les 36 villages membres de l'Association des plus beaux villages du Québec *(APBVQ)*. Pour ce faire, suivez nos différents communiqués sur nos pages Facebook ainsi que nos sites web... pourquoi ne pas en faire une petite visite régulièrement. Les différents membres du CCI ont à cœur ce comité et y travaillent très fort dans l'élaboration des différents projets. D'autres projets sont prévus pour la prochaine année, tenez-vous au courant, car notre motivation est de vous informer des différents évènements et de créer des outils afin de mieux promouvoir Saint-Marc-sur-Richelieu dans l'entité de ses organisations *(commerces, organismes, tourisme, etc.)*

LIENS FACEBOOK

CCI : CCI/Tourisme Saint-Marc

REFER : Regroupement entre fleuve et rivière

SITE WEB

REFER : www.entrefleuveetriviere.com

APBVQ : beauxvillages.qc.ca/villages_fr_smsr/smsr_fr.htm

Annie Houle Présidente responsable

514-688-7889

CRISM

Le centre de Ressources Informatiques de Saint-Marc est un centre d'accès communautaire crée en vertu d'un programme d'Industrie Canada. Ce programme vise à développer l'accès à Internet des communautés en région.

La communauté de Saint-Marc-sur-Richelieu, jolie municipalité en bordure ouest de la rivière Richelieu, s'est concertée et a décidé de localiser le centre d'accès afin que les élèves en bénéficient également.

Nos heures d'ouverture et nos offres de cours sont publiées mensuellement dans le journal local d'information Le Saint-Marc...Quoi ? et sur notre site Web http ://pacstmarc.csp.qc.ca

Heures d'ouverture de la bibliothèque et de l'accès aux ordinateurs et à l'Internet.

Mardi :	18 h 30 à 20 h 30
Jeudi :	9 h 00 à 12 h 00 18 h 30 à 20 h30
Samedi et dimanche :	10 h 00 à 11 h 30

Pour vous inscrire, veuillez téléphoner au bureau municipal

Marcel Tremblay
Coordonnateur du CRISM
450-446-0634

LA FONDATION DE L'INSTRUCTION DE ST-MARC-SUR-RICHELIEU

La fondation a vu le jour le 9 avril 1997 lorsque quelques parents impliqués dans le milieu scolaire ont vu l'intérêt de mettre sur pied une organisation en dehors des structures scolaires. La réorganisation du monde de l'éducation ne permettait pas de supposer à l'époque que les fonds amassés à Saint-Marc y demeureraient. De plus, le fardeau fiscal étant ce qu'il est, il est apparu intéressant de pouvoir compter sur une exemption fiscale lorsque nous donnions des sommes d'argent pour l'école ou tout autre organisme œuvrant en éducation dans le milieu.

LES BUTS DE LA FONDATION SONT :

- De soutenir les projets à caractère éducatif dans le milieu.
- D'aider financièrement les organisations qui présentent une vocation éducative à Saint-Marc.
- De distribuer des bourses d'études.

LES HABITATIONS ST-MARC

Les Habitations St-Marc de Verchères inc. est une résidence de 17 logements comprenant 10 logements de 3½ et 7 logements de 4½ pour personnes autonomes de 50 ans plus. Un édifice de deux étages ayant une buanderie sur chacun des étages, une salle communautaire et un stationnement pour les résidents ayant une voiture. Les Habitations de St-Marc est un organisme à but non lucratif géré par un conseil d'administration composé de 7 personnes qui donne leur temps bénévolement pour le bien-être de leurs résidants. Leur mission est de donner aux usagers une excellente condition de vie, de garder le prix des logements le plus bas possible ainsi que de garder l'immeuble dans un état impeccable.

Personne responsable,
Normand Fontaine, 450-584-2284.

LES LOISIRS SAINT-MARC INC.

Les loisirs Saint-Marc existent depuis 1966. Que ce soit pour l'aménagement de parc, l'organisation de fête familiale, plusieurs citoyens investissent du temps au cours des années afin de répondre aux besoins de la population en matière de loisirs.

Voici des réalisations importantes du comité des loisirs :

MARCHÉ DE NOËL

PLAISIR D'HIVER

FÊTE NATIONALE

LABYRINTHE D'HALLOWEEN

JOURNÉE SPORTIVE EN FAMILLE

CONFÉRENCE

Vous avez le dynamisme, la créativité et l'envie de donner du temps pour un comité qui travaille pour divertir les familles de Saint-Marc ?

N'hésitez pas à nous contacter, Édith Bédard, présidente au 450-584-1322 ou Nathalie Duhamel, Directrice des loisirs au 450-584- 2258.

LA MAISON DES JEUNES DE SAINT-MARC-SUR-RICHELIEU

La Maison des jeunes de Saint-Marc-sur-Richelieu est un organisme à but non lucratif qui œuvre auprès des jeunes de 12 à 17 ans et qui existe depuis le 13 juin 1997. La Maison des jeunes est une ressource mise sur pied par les jeunes et les différents intervenants du milieu afin d'offrir aux adolescents un lieu de rencontres animées, accessibles et disponibles qui a pour but de :

- Valoriser l'adolescent*(e)*, lui donner confiance en lui et en ses capacités, ainsi que de stimuler son implication communautaire;
- Développer chez l'adolescent*(e)* des capacités de partage, de leadership, un sentiment d'appartenance envers sa Maison des jeunes;
- Offrir des services correspondants aux besoins spécifiques des adolescents qui ne sont pas comblés par des loisirs organisés, par l'école et par le foyer;
- Encourager la spontanéité, la créativité et l'épanouissement personnels des jeunes;
- Favoriser la perception du monde adulte en côtoyant quotidiennement les animateurs de la MDJ et en s'associant à des organismes locaux comme partenaires dans la réalisation de leurs projets;
- Viser une plus grande autonomie des jeunes et développer leurs sens des responsabilités par des prises en charge de leurs activités et de leurs apprentissages.

Personne responsable,
Mélanie Gauthier, 450-584-2173

REGROUPEMENT CITOYEN

GROUPEMENT CITOYEN DE SAINT-MARC-SUR-RICHELIEU

Cet organisme à but non lucratif a pour mission d'informer, de sensibiliser et de mobiliser les citoyens autour des questions qui ont trait à la qualité du milieu de vie de notre communauté. Soucieux de promouvoir la démocratie participative, le Groupement se penche sur différents dossiers socioécologiques, dont celui du gaz de schiste et des énergies nouvelles.

POUR NOUS CONTACTER PRÉSENTEMENT
Courriel :
groupementcitoyengazdeschiste@gmail.com
Facebook : NON AU GAZ DE SCHISTE À ST-MARC !
Chantale Gamache / 450-584-3004

SERVICE DE SÉCURITÉ INCENDIE

SSI CASERNE 19

MISSION :

1. Sauver des vies
2. Sauver les biens
3. Prévention des incendies
4. Information aux citoyens
5. Activités de bénévolat

OBJECTIFS :

- Diminuer les pertes de vies et de biens;
- Assurer un sentiment de sécurité auprès de la population;
- Travailler de concert avec les autres services de sécurité incendie à la réduction des pertes;
- Se conformer aux nouvelles normes du Ministère de la Sécurité publique en matière de protection incendie;
- Effectuer des activités de prévention des incendies auprès des jeunes.

CIRCUIT KM PATRIMONIAL

SOCIÉTÉ D'HISTOIRE DE COURNOYER

shcournoyer.com

La Société d'histoire de Cournoyer tire son nom du Sieur Jacques Hertel de Cournoyer, premier Seigneur du fief de Cournoyer sur Richelieu, seigneurie concédée en 1695 et qui est devenue la Municipalité de Saint-Marc-sur-Richelieu.

Les buts : De participer et promouvoir l'étude de l'histoire de la Nouvelle France et de l'Amérique du Nord en général et particulièrement l'histoire de Saint-Marc-sur-Richelieu et des régions avoisinantes et de la Vallée-du-Richelieu.

De diffuser les recherches historiques par des publications, des conférences, des expositions et par tout autre moyen visuel et auditif pour instruire la population.

De sensibiliser la population à notre patrimoine littéraire, artistique, architectural, agricole et ethnologique.

De promouvoir et participer à la conservation et à la mise en valeur de notre patrimoine civil et religieux.

Nicole Lamarre, présidente 450-584-2562
Huguette Bouchard, secrétaire 450-584-3197
royhug@videotron.ca
Site internet : www.shcournoyer.com

VOTRE RÉPERTOIRE

NOM	TÉLÉPHONE

VOTRE RÉPERTOIRE

NOM	TÉLÉPHONE

VOTRE RÉPERTOIRE

NOM	TÉLÉPHONE