



Le Saint-Marc...Quoi?



MUNICIPALITÉ DE SAINT-MARC-SUR-RICHELIEU
102, rue de la Fabrique, Saint-Marc-sur-Richelieu (Québec) J0L 2E0 • Tél.: (450) 584-2258

Membre de:
Bulletin d'information
Vol. 48—No 11
Novembre 2018



PETIT MARCHÉ DE NOËL de Saint-Marc-sur-Richelieu

Salle municipale: 102 de la Fabrique

Horaire: samedi: 1^{er} décembre 9h00 - 16h30

dimanche: 2 décembre 9h00 - 16h30

Prix de présence et tirage

**Près d'une dizaine d'artisans aux mains agiles...
c'est un rendez-vous !:**

Produits de l'érable et plats cuisinés, tricot, savonnerie artisanale, idées cadeaux, centre de table, épicerie, bijoux, artiste-peintre et objet déco, artisanat, granola en pot, boulangerie etc.

Cantine sur place

**Visite du père noel: dimanche le 2 décembre:
13h00 - 15h30**



Une initiative du
Cercle des Fermières de Saint-Marc



SERVICES PUBLICS

Incendie / urgence:	911
Ambulance:	911
Police:	911
Service Sécurité Incendie:	(514) 941-2089
Sûreté du Québec: (urg. diverses prov.)	310-4141
Sûreté du Québec: (serv. admin.)	(450) 536-0032
Sûreté du Québec: (cellulaire)	*4141
Info-Crime: (service 24 heures)	1-800-711-1800
École des Trois Temps:	(450) 467-1921
Bureau municipal:	(450) 584-2258
A.I.B.R.: (aqueduc)	(450) 584-3731
Contrôle animalier Montérégie:	(450) 746-7272
Info-Santé:	(450) 536-2572
Député de Bordsuas: (Simon Jolin-Barrette)	(450) 464-5505
Presbytère: (la Fabrique)	(450) 584-2185

ORGANISMES LOCAUX

Amis du Richelieu:	(450) 464-1906
Bibliothèque:	(450) 584-2258
Comité de concertation implantation touriste:	(514) 688-7889
Cercle de Fermières:	(450) 467-4818
Comité d'embellissement:	(450) 467-7889
Comité des loisirs:	(450) 584-2258
Comité d'environnement:	(450) 584-3437
Conseil d'établissement:	(514) 476-0606
CRISM:	(450) 446-0634
Fabrique:	(450) 584-1167
Fondation de l'instruction:	(450) 464-4346
Garderie Le Hibou:	(450) 584-3238
Les Habitations St-Marc:	(450) 584-2284
Maison des Jeunes:	(450) 584-2173
Mouvement Réseau FADOQ:	(450) 584-3169
Presbytère:	(450) 584-2185
Société d'histoire de Cournoyer:	(450) 584-2562

AUTRES ORGANISMES

Maison de la Famille:	(450) 446-0852
Centre prénatal Le Berceau:	(450) 446-7760
Centre d'action bénévole:	(450) 467-9373

CONSEIL MUNICIPAL

Direction générale:

Sylvie Burelle
direction@smsr.quebec

Mairie:

Michel Robert Rés.: (450) 584-3555
mrobert@smsr.quebec Cell: (514) 821-7782

Urbanisme et mise en valeur du territoire

Annie Houle, conseillère #01
anniehoule66@hotmail.com Cell: (514) 688-7889

Hygiène du milieu / environnement

Denis Vallée, conseiller #02 Rés.: (450) 584-3430
valleedenis54@hotmail.com

Loisirs/culture/vie communautaire/tourisme

Eve-Marie Grenon, conseillère #03 Cell: (514) 475-3864
emgrenon@smsr.quebec

Sécurité publique

Réal Déry, conseiller #04 Rés.: (450) 584-3169
real.dery@hotmail.com

Transport et réseau routier

Yvon Forget, conseiller #05 Rés.: (514) 755-4612
yforget@smsr.quebec

Administration

Pascal Smith, conseiller #06 Rés.: (450) 709-3200
psmith@smsr.quebec

Conception et impression:

© Les Publications Municipales Inc. 1 (877) 553-1955

MOT DU MAIRE

Bonjour à tous,

Voici le résumé de notre séance du 9 octobre dernier. Premièrement, nous avons adopté le dépôt du rapport du Comité consultatif en loisirs du 24 septembre 2018.

Le conseil a accepté le dépôt d'une pétition demandant la construction d'un terrain de soccer à 11 sur le territoire de la municipalité.

Une résolution a été adoptée afin d'appuyer la demande d'autorisation qui sera soumise à la Commission de protection du territoire agricole par monsieur Patrick Lasselle pour l'entreprise Lassav inc. relativement au futur développement.

Également, nous avons accepté le décompte #1 au montant de 779 362.67\$

taxes incluses de la firme A. & J.L. Bourgeois, le tout tel que recommandé par monsieur Luc Brouillette, chargé de projet, relativement aux travaux d'aqueduc de la rue Val D'Or et montée Verchères.

Pour donner suite à une demande de La Clé sur la Porte, le conseil a proclamé Saint-Marc-sur-Richelieu municipalité alliée contre la violence conjugale.

Finalement, le conseil a procédé à l'adoption d'une résolution pour accepter le Budget 2019, déposé par la Régie de l'Aqueduc intermunicipale du Bas Richelieu.

Michel Robert

Maire



Les assemblées du conseil municipal ont toujours lieu le deuxième mardi du mois à 20h.

Une période de questions est réservée aux citoyens à la fin de chaque séance.

Le bureau municipal est ouvert du lundi au vendredi de 8h30 à 12h et de 13h à 16h30

<http://smsr.quebec>

102, rue de la Fabrique, Saint-Marc-sur-Richelieu, Qué. J0L 2E0

Téléphone: (450) 584-2258 / Télécopieur: (450) 584-2795



Michel Robert
Maire



Annie Houle
Conseillère #01



Denis Vallée
Conseiller #02



Eve-Marie Grenon
Conseillère #03



Réal Déry
Conseiller #04



Yvon Forget
Conseiller #05



Pascal Smith
Conseiller #06



SAVIEZ-VOUS QUE ?

ABRAHAM LINCOLN GARDAIT SES DOCUMENTS IMPORTANTS À L'INTÉRIEUR DE SON CHAPEAU !

Le seizième président américain, Abraham Lincoln, a stocké ses documents importants à l'intérieur de ses chapeaux. Lincoln portait souvent un chapeau haut de forme de type stove pipe mesurant environ vingt centimètres de haut. L'homme d'État est également connu pour être le plus grand président américain par la taille à 1,93 m, il était aussi un lutteur professionnel et a travaillé comme barman.

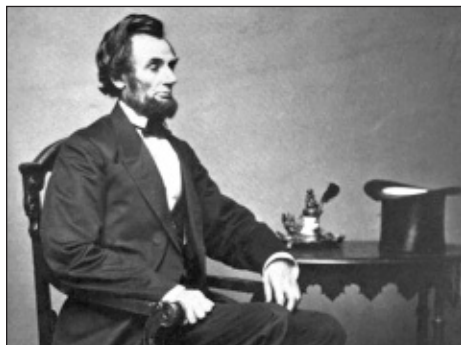

GARDIEN(NE)S AVERTI(E)S

SECTEUR

Rue de l'Anse

Cloé Comeau 450 464-1573
 Ève Drouin 450 464-1139
 Julia Bourgault 450 584-2757
 Arianne Bourgault 450 584-2757

SECTEUR

Rang des Quatorze

Rang des Trente

Simon Charron 450 584-3174
 Cammy Beaulieu 450 584-2720

Chemin Lafrenière

Charles-Olivier Giguère... 514 710-2801

SECTEUR

*Rues de la Savane,
 Charron et Val d'Or*

Amy Donnely-Provost... 450 584-3204

SECTEUR

Rang du Ruisseau-nord

SECTEUR

Rue Richelieu - Camping

Gaston Dalpé..... 450 584-3271

SECTEUR



Village

Marie-Jeanne Chevarie 450 584-1530
 Julia Bourgault 450 584-2757
 Laura Simon 450 584-1210
 Kassandra Paradis 438 501-1365
 Thomas Rousseau 450 584-3955
 Juliette Gauthier 450 584-2904
 Cammy Beaulieu 450 584-2720

SECTEUR

Rue Richelieu

Élisabeth Ledoux 438 831-0697
 Julia Bourgault 450 584-2757
 Kassandra Paradis 438 501-1365
 Juliette Gauthier 450 584-2904

POUR FAIRE PARAÎTRE VOS ARTICLES DANS LE SAINT-MARC... QUOI ?

«Le Saint-Marc... Quoi?» est publié et distribué vers le 1er de chaque mois. Les organismes de la municipalité et les responsables d'activités sont invités à transmettre leurs communiqués avant le 14 de chaque mois à 16h30. Il suffit de faire parvenir ses fichiers Word et ses photos en fichiers séparés (JPG ou BMP) par courriel à: info@smsr.quebec

POUR TOUTES INFORMATIONS: (450) 584-2258

AGENDA MENSUEL

Novembre 2018

DIMANCHE	LUNDI	MARDI	MERCREDI	JEUDI	VENDREDI	SAMEDI
				1	2  Collecte ordures	3
 4 Messe à 9h30	5	6  Collecte organique Cercle de Fermières Atelier de jour et soir Consultation publique MADA 9h30	7  Collecte récupération	8	9  Collecte résidus verts	10
 11 Messe à 9h30	12	13 Conseil municipal à 20h00 Cercle de Fermières Réunion mensuelle soir Atelier de jour	14 Conférence : Nourrissage du cerf de Virginie 19h	15	16  Collecte ordures	17
 18 Messe à 9h30	19	20  Collecte organique Cercle de Fermières Atelier de jour et soir	21  Collecte récupération	22	23  Collecte résidus verts	24
 25 Messe à 9h30	26	27 Cercle de Fermières Atelier de jour et soir	28	29	30  Collecte ordures	

MOT DE L'INSPECTEUR MUNICIPAL

Entretien de fossé et ponceau

À l'approche de la saison hivernale, nous vous informons qu'il est de votre **responsabilité** d'entretenir le fossé en front à votre terrain et de maintenir votre ponceau d'accès à votre entrée charretière, en bon état et libre de tout obstruction. Si vous avez fermé ou canalisé votre fossé, assurez-vous du libre écoulement des eaux.

Déneigement des rues

Afin d'assurer un déneigement optimal dans les rues et rangs de la municipalité, nous vous demandons de libérer tous les obstacles (poteau boîte aux lettres, boîte publisac, etc) à moins de 1.2 mètre (4 pieds) de la bordure de béton bitumineux (asphalte). La municipalité se dégage de toutes responsabilités en cas de bris ou de dommages d'équipements ou de matériaux, dans l'emprise municipale.

Stationnement des véhicules récréatifs en cour avant

À partir du 15 octobre jusqu'au 15 avril, le stationnement de véhicule récréatif est prohibé en cour avant. Il est autorisé en cour arrière et en cour latérale à certaines conditions.

Stationnement dans les rues

Nous vous rappelons qu'il est interdit de stationner la nuit (de minuit à 6 heures) dans toutes les rues ou rangs de la municipalité du 1er novembre au 1er avril de chaque année.



Demande de permis

Le service d'urbanisme vous rappelle qu'il faut demander un permis avant d'entreprendre tout projet de construction, de rénovation, de réparation, d'agrandissement, d'ajout de bâtiment accessoire ou autre, d'affichage, d'abattage d'arbres, de brûlage (autre qu'un feu d'agrément) et de vente de garage. Pour plus d'information n'hésitez pas à communiquer avec le soussigné.

Abris d'hiver pour automobile

Du 15 octobre au 15 avril de chaque année, il est permis d'ériger un abri temporaire pour véhicule sans aucun certificat ou autorisation, vous devez cependant respecter certaines conditions (ex. seul un abri de fabrication industrielle, être localisé à plus de 1,5 mètre des limites de terrain, etc.)

Licences de chien

Nous vous confirmons que Madame Gina Rheault, employée de Contrôle Animalier Montérégie ainsi que du Centre animalier Pierre-De-Saurel, est autorisée à se présenter à votre domicile à partir du 23 octobre jusqu'à la fin novembre afin d'émettre les licences de chiens 2018.

Veillez noter que cette licence au coût de 25.00\$ est obligatoire conformément au règlement municipal #8-91 et #2-93 et doit être payée dans un délai de dix jours suivant la visite de madame Rheault.

Merci de votre collaboration.

Yvon Tardy, b.urb
Inspecteur municipal et
Directeur des services techniques

OFFRES D'EMPLOIS

HIVER 2018-2019

PRÉPOSÉS À L'ENTRETIEN DE LA PATINOIRE

Description du poste

En collaboration avec le responsable de l'arrosage, le préposé à l'entretien de la patinoire collabore à la confection de la patinoire, son déneigement et l'arrosage de celle-ci. Il doit être disponible en soirée, du dimanche au samedi.

Horaire de travail (variable) :

Du dimanche au lundi de 21h30 à 2h00 (selon les conditions météorologiques)

En début de saison, le préposé sera appelé à travailler de plus longues heures pour la confection de la glace.

Le contrat est entre le 26 décembre 2018 et le 30 avril 2019. (Selon les conditions météorologiques)

Profil recherché :

Travailleur saisonnier, retraité ou étudiant, les personnes devront être responsables et en bonne condition physique.

Être en mesure de se déplacer jusqu'au village.

Taux horaire : 14,40\$

Faites parvenir votre C.V. avant le 15 novembre 16h00.

- En personne au 102 rue de la Fabrique, Saint-Marc-sur-Richelieu JOL 2E0;
- Par télécopieur au (450) 584-2795;
- Par courrier électronique au loisirs@smsr.quebec

Pour des informations supplémentaires, veuillez communiquer avec Samuel Routhier, Directeur des loisirs, au (450) 584-2258 poste 4.

RESPONSABLE DE L'ARROSAGE

Description du poste

En collaboration avec la direction des loisirs, responsable de l'arrosage coordonne la confection de la patinoire, son déneigement et l'arrosage de celle-ci. Il doit être disponible en soirée, du dimanche au samedi.

Horaire de travail (variable) :

Du dimanche au lundi de 21h30 à 2h00 (selon les conditions météorologiques)

En début de saison, le responsable de l'arrosage sera appelé à travailler de plus longues heures pour la confection de la glace.

Le contrat est entre le 26 décembre 2018 et le 30 avril 2019. (Selon les conditions météorologiques)

Profil recherché :

Travailleur saisonnier, retraité ou étudiant, les personnes devront être responsables et en bonne condition physique.

Être en mesure de se déplacer jusqu'au village.

Taux horaire : 16,80 \$

Faites parvenir votre C.V. avant le 15 novembre 16h00.

- En personne au 102 rue de la Fabrique, Saint-Marc-sur-Richelieu JOL 2E0;
- Par télécopieur au (450) 584-2795;
- Par courrier électronique au loisirs@smsr.quebec

Pour des informations supplémentaires, veuillez communiquer avec Samuel Routhier, Directeur des loisirs, au (450) 584-2258 poste 4.



Le petit marché de Noël de Saint-Marc-sur-Richelieu

1er et 2 décembre 2018 de 9h30-16h00

Un rendez-vous avec les artisans(es) aux mains agiles

Le Cercle de fermières de Saint-Marc-sur-Richelieu est heureux d'annoncer la tenue d'un marché de Noël intérieur les 1er et 2 décembre prochain à la salle municipale de Saint-Marc-sur-Richelieu. Plus d'une dizaine d'artisan de chez nous seront sur place afin de vous accueillir et de vous offrir leur création artisanale. Une belle diversité de produits sera disponible : plats cuisinés, tricot, savonnerie, artisanat, déco-bois, déco-noël, artiste-peintre sur place et objet déco, granola en pot, bijoux, etc.

- Service de cantine sur place.
- Venez admirer le magnifique arbre de Noël créé en collaboration avec le cercle des Fermières et les élèves de l'école des Trois-Temps.
- Et enfin, ne pas manquer, dimanche le 2 décembre de 13h00-15h30 la visite du père Noël.

Pour plus d'information, prière de contacter Johanne Reeves à johanne.reeves@gmail.com

*Pour que la magie
de Noël continue...*

Claire Blanchard, présidente
Cercle de Fermières Saint-Marc-sur-Richelieu

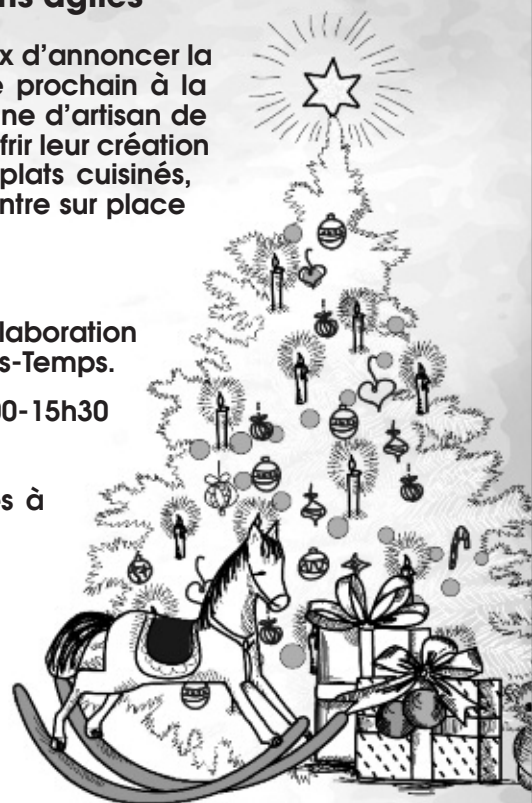

HALLOWEEN

Le soir de l'Halloween, les jeunes saint-marcois ont eu la frousse en s'aventurant dans la Maison Hantée du Village. La salle communautaire était complètement transformée afin d'offrir aux jeunes téméraires une expérience terrifiante. Le service des loisirs tient à remercier l'ensemble des bénévoles qui ont contribué au succès de l'événement.

Merci aux partenaires financiers qui permettent la tenue d'événements d'envergure à Saint-Marc-sur-Richelieu.

**Les Autobus
Paul Blanchard Inc**
450-584-2682



Sur rendez-vous

167, rue Jeanotte
Saint-Marc-sur-Richelieu
450.709.0688



Bibliothèque Archambault-Trépanier, Saint-Marc-sur-Richelieu

HEURES D'OUVERTURE :

Dimanche	10 h 00 à 11 h 30
Mardi	18 h 30 à 20 h 30
Jeudi	9 h 00 à 12 h 00 14 h 30 à 17 h 30 18 h 30 à 20 h 30
Samedi	10 h 00 à 11 h 30

marc@reseaubibliomonteregie.qc.ca
<http://www.reseaubiblioduquebec.qc.ca>

IMPORTANT

Si vous utilisez la chute à livres, s.v.p. veuillez insérer les livres dans un sac de plastique pour que ceux-ci ne s'abîment pas!

Merci de votre compréhension.



VOTRE CPE

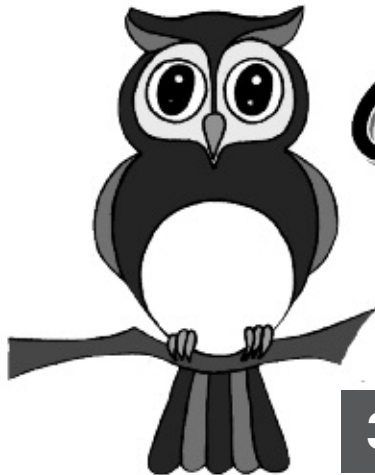

C.P.E Le Hibou

**148 rue Moreau,
Saint-Marc-
sur-Richelieu**

**Téléphone :
(450) 584-3238**

3 PLACES DISPONIBLES - 18 mois et plus



Nous pouvons vous épauler...*

**Formation professionnelle et post-secondaire
(CEGEP, université)**

Bourses d'études:

- 500 \$ pour un étudiant inscrit à un DEP;
- 750 \$ pour un étudiant inscrit au CÉGEP;
- 1 500 \$ pour un étudiant inscrit à l'université.



*Détails sur : http://fondation-stmarc-fismr.com/?page_id=452

QUELQUES NOUVELLES DE LA SOCIÉTÉ D'HORTICULTURE DE SAINT-MARC-SUR-RICHELIEU (SHSMSR)



Société d'horticulture
SAINT-MARC-SUR-RICHELIEU

Et voilà notre saison horticole terminée, nous en sommes à l'heure des bilans. Après avoir collaboré avec la Fabrique, l'école des Trois Temps, la MDJ la Traversée, la caisse populaire et enfin les potagers sur pieds des Habitations de Saint-Marc. Le comité SHSMSR est fier des travaux réalisés, des projets pilotes instaurés (potager sur pieds et jardin collectif), des différentes visites de jardins ainsi que l'échange de vivaces annuelle d'automne. Tout ceci peut se faire grâce à l'aide financière de plusieurs partenaires dont la contribution de la FSHEQ et bien entendu de bénévoles en or qui se sont impliqués. Un gros merci de croire en notre mission.

En octobre, nous en avons profité pour rencontrer les participantes du potager des Habitations de Saint-Marc, et somme toute, le bilan demeure positif et leur bénéficiaire désirent l'agrandir afin de pouvoir

en profiter davantage. Ensemble nous avons dressé les points positifs et accueilli les commentaires constructifs pour son amélioration. Le plus important de cette belle rencontre demeurera l'esprit de camaraderie, de partage et le plaisir de se retrouver... Un merci spécial à Mme Raymonde Lachance qui fut une grande facilitatrice dans l'évolution du projet ainsi qu'au conseil d'administration des Habitations de leur confiance dans l'implantation de ce beau projet. Alors d'ores et déjà nous pouvons statuer qu'une 2e édition verra le jour l'an prochain.



Carte de membre sélecte de la SHSMSR : 5\$

Il est important de savoir que votre carte de membre sélecte annuelle de la SHSMSR, en plus de donner des rabais en saison chez nos pépiniéristes, donne accès à prix réduit

à nos activités de rencontres horticoles. Un petit 5\$ bien investi. Pour information : Marie-Paule Guertin 450-584-3553

Projet de récupération et confection de tablier de la SHSMSR

Avis de recherche : nous sommes à la recherche de vieux jeans afin de faire un projet de tablier à partir de matière recyclée. Merci d'entrer en contact avec nous, nous acceptons toute sorte de denim pour la confection de tablier du jardinier. Vous avez des projets, des suggestions de confrences, merci de nous en faire part.

La SHSMSR sera au petit marché de Noël les 1er et 2 décembre prochain afin d'offrir des potées fleuries, des aménagements et centre de table fabriqués artisanalement... venez-y faire un tour et encourager les artisans de chez nous. *Un beau rendez-vous à ne pas manquer.*

f Facebook : Société Horticulture Saint marc sur Richelieu

« Vivre dans les fleurs, c'est vivre tout simplement. »

Annie Houle, pour la SHSMSR
514-688-7889

Marie-Paule Guertin, Marie-Claude Julien, France Camiré, Élise Bousquet et Raymonde Lachance.

LECTURE



BOÎTES À LIRE

Prenez, partagez, recyclez et... changez vos livres.

Tout simplement Merci Mme Marie-Paule Guertin...

Merci Marie-Paule de tant de dévouement au fil des 3 dernières années pour le projet des boîtes à lire issu du CCI 2013-2017.



Je ne pouvais demander mieux comme gestionnaire bénévole des 8 boîtes à lire implantées un peu partout dans la municipalité depuis 2016. Chaque semaine, avec rigueur, tu faisais ta tournée s'assurant que chacune de ces boîtes contiennent différentes catégories de livres afin de plaire à tous et chacun. Tu auras été une ambassadrice hors-pair à la recherche de nouveautés, achetant même parfois des livres afin d'avoir une belle diversité, de réparer souvent l'irréparable afin de redonner vie à des livres usagés. Un beau succès qui compte maintenant plus de 2000 livres échangés. Mission accomplie!



Merci tout simplement d'avoir fait de ce beau projet une petite bibliothèque ambulante où la culture demeure le point central de ton engagement...

Annie Houle, conseillère municipale au nom des différents membres et bénévoles impliqués. Responsable des boîtes à lire.

VISITE À ODANAK AVEC L'ÉCOLE DES TROIS TEMPS, LE 27 SEPTEMBRE 2018

Organisée par la Société d'histoire de Cournoyer

Cette année, la société d'histoire de Cournoyer avait décidé de s'impliquer dans un projet avec l'École des Trois-Temps. Nous souhaitons développer le goût et l'intérêt pour l'histoire chez les jeunes. Nous avons donc proposé à la directrice de l'école, Mme Lysanne Landry, une visite au musée des Abénaquis d'Odanak; cette visite correspondait au cursus scolaire des enfants de troisième et quatrième année qui faisaient l'apprentissage de l'Amérique amérindienne.

Les animateurs du musée nous ont proposé des ateliers interactifs sur l'habitat, la culture, la vie collective et la spiritualité des Abénaquis qui vivent près de nous, à Odanak, depuis 1701.

Les trois professeures, Mélodie, Manon et Sophie, ainsi que trois membres de la société d'histoire de Cournoyer, Claire, Yvon et Nicole, ont accompagné 59 élèves tout le long de cette journée qui fut un succès réel!

Nous remercions le transporteur scolaire, Autobus Paul Blanchard Inc, qui a commandité une partie des coûts du transport. Nous croyons que cette première expérience

fut très intéressante pour nous tous et souhaitons répéter une autre année les voyages culturels avec l'école des Trois-Temps.



COMMUNAUTAIRE

PARRAINAGE CIVIQUE DE LA VALLÉE-DU-RICHELIEU

Depuis plus de 35 ans, le Parrainage civique de la Vallée-du-Richelieu œuvre dans la communauté en favorisant l'intégration sociale de personnes présentant une déficience intellectuelle, un trouble de santé mentale ou un trouble du spectre de l'autisme, principalement par le jumelage avec un citoyen bénévole.

Clientèle : à partir de 12 ans

Services offerts : parrainage avec un citoyen bénévole, activités ponctuelles, sorties d'intégration, voyages d'intégration.



Bénévoles recherchés : un bénévolat qui vous ressemble!

Chaque jumelage est unique. Vous bricolez? Vous jouez aux quilles? Vous préférez la peinture ou la marche en forêt? Vous serez jumelé avec une personne qui appréciera aussi ces activités. Quelques heures par mois peuvent faire une différence!

Informations :
 (450) 464-5325 ou 1-877-464-7287
 Courriel : info@pcvr.ca
 Site web : www.pcvr.ca

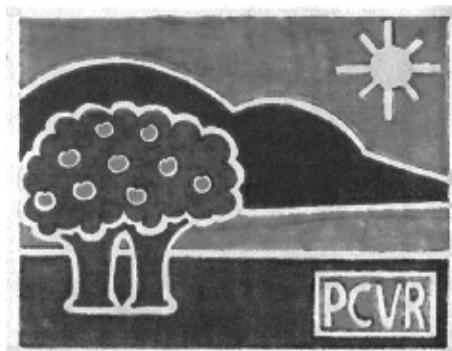

BANQUE ALIMENTAIRE DE BELOEIL DÉPANNE LES FAMILLES DE SAINT-MATHIEU-DE-BELOEIL QUI SONT DANS LE BESOIN

Le centre d'entraide familial le Grain d'sel situé au 866 rue Laurier dans le Vieux-Beloeil offre un dépannage alimentaire aux personnes qui en ont besoin à tous les **jeudis entre 16:00 et 19:00**. Il faut toutefois prendre rendez-vous avant de vous présenter.

Pour information et prendre rendez-vous (évaluation obligatoire)
 450-467-5733
 info@graindesel.ca
 www.graindesel.ca





LE CHAUFFAGE AU GAZ OU AU MAZOUT

Bien que moins populaires, les chauffages au gaz naturel, au propane ou au mazout représentent tout de même un risque considérable d'incendie. Une défaillance, le bris d'une pièce mécanique ou encore une mauvaise utilisation de l'équipement sont à l'origine de plusieurs incendies.

Une utilisation sécuritaire

Avant d'utiliser un appareil de chauffage au gaz ou au mazout :

- Confiez à un entrepreneur en chauffage qualifié l'installation et la vérification annuelle (à l'automne) de l'appareil de chauffage au gaz ou au mazout et du système de ventilation.
- Assurez-vous que le réservoir de mazout est installé à au moins 1,8 mètre de la fournaise.
- Utilisez le type de carburant approprié à l'appareil et remplissez-le au niveau recommandé.
- N'entrez pas et n'utilisez pas d'essence ni d'autres liquides ou produits dégagant des vapeurs inflammables à proximité.



- Prévoyez un apport d'air frais suffisant lorsque l'appareil est en fonction, en laissant, par exemple, une fenêtre entrouverte.
- Nettoyez ou faites nettoyer régulièrement par un spécialiste les compartiments de réglage, les brûleurs et les tuyaux de circulation d'air de l'appareil.
- Remplacez l'écran de sécurité après l'entretien du foyer avant de remettre l'appareil en marche.
- N'utilisez pas un foyer au gaz avec des portes de verre si le verre est fendu ou brisé.
- Nettoyez ou remplacez périodiquement les filtres de l'appareil de chauffage pendant la saison de chauffage.
- Les appareils de chauffage temporaires et les génératrices devraient être utilisés seulement à l'extérieur, sauf si les gaz d'échappement sont adéquatement dirigés vers l'extérieur.
- Laissez refroidir une chaufferette au kérosène avant d'en refaire le plein, à l'extérieur du bâtiment, loin de toute source de chaleur.

Une zone dégagée est primordiale

- Dégagez la zone autour de l'appareil de tout objet susceptible de gêner le passage.

- Assurez-vous que l'air circule librement jusqu'à l'appareil de chauffage.
- N'entrez pas de matériaux inflammables à proximité, comme du papier, de l'essence, des produits chimiques, de la peinture, des chiffons ou des produits de nettoyage.



D'AUTRES PRÉCAUTIONS IMPORTANTES

- **Installez un avertisseur de monoxyde de carbone** dans la pièce où se trouve l'appareil de chauffage au gaz ou au mazout.
- **Installez un avertisseur de fumée :**
 - par étage, y compris au sous-sol;
 - dans le corridor, près des chambres;
 - dans chaque chambre où l'on dort la porte fermée.
- **Ayez un extincteur portatif et sachez vous en servir.**

LA FADOQ



CLUB ST-MARC-SUR-RICHELIEU

Réal Déry, président
(450) 584-3169

CONFÉRENCE LE 6 NOVEMBRE

Le 6 novembre de 13h30 à 15h, nous accueillerons Mme Stéphanie Chaffey, physiothérapeute. Voici comment elle présente son intervention: « J'aimerais bien promouvoir la rééducation périnéale et pelvienne auprès des aînées, qui ne connaissent pas ces traitements. En fait, il est démontré que plus de 55% des femmes de 60 ans et plus souffrent de fuites urinaires, et que la majorité pensent que ceci fait partie du vieillissement normal (alors que non!). Toutefois, il existe plusieurs traitements efficaces en physiothérapie pour les fuites urinaires, urgences d'uriner, difficulté à se retenir, etc. Ce sujet est longtemps resté tabou, mais sachant que ces problèmes sont très répandus et qu'il existe des traitements efficaces pour améliorer la qualité de vie des gens touchés, je crois qu'il est grand temps d'en parler. » Ajoutons que ces situations

ne concernent pas que les femmes, tous peuvent donc en profiter.

LES RENDEZ-VOUS FADOQ, OUVERTS À TOUTES LES PERSONNES DE 50 ANS ET PLUS

Les lundis après-midi à la salle municipale il est possible de s'adonner aux jeux de babette ou de palet américain. Dès 13 h 30, les responsables sont sur les lieux pour organiser les équipes. Deux activités à découvrir pour bouger et s'amuser. Information Camille 450-584-3274, Yvon 450-584-2148.

Les mardis après-midi entre 13 h et 16 h, le local de la FADOQ situé à la salle des Habitations Saint-Marc, au 215 rue Des Prés, est ouvert aux membres et à leurs amis. Les amateurs de cartes s'y rassemblent ainsi que les adeptes de billard et ils accueillent avec joie ceux et celles qui veulent se joindre à eux. Il y a place aussi pour les personnes qui souhaitent s'y rassembler pour d'autres jeux de société ou simplement pour échanger avec d'autres autour d'un café-biscuits. Information Carmelle 450-584-2537.

Les mercredis avant-midi de 9h45 à 11h15 tous les aînés peuvent se présenter à la salle municipale, au 102 rue De la Fabrique, et se joindre à ceux et celles qui participent déjà au programme VACTIVE. Une bonne façon de bouger et de rencontrer des personnes actives. Information Louise 450-584-2473, Claire 450-584-3207, Hélène 450-584-1167

QU'EST-CE QU'ON ATTEND POUR ÊTRE HEUREUX?

C'est sur ce thème que la FADOQ a lancé la campagne 2018 du bouton argenté, ce symbole d'un engagement collectif pour la qualité de vie des aînés. Un bouton à quatre ouvertures représentant quatre valeurs importantes pour toute personne et encore davantage au fil des années soit : santé, sécurité, bien-être, appartenance. Portons-le fièrement. Il est possible de s'en procurer auprès des membres du Conseil d'administration.

Hélène Laflamme Petit, secrétaire
hlaflam@videotron.ca (450) 584-1167

MDJ



La Traversée

St-Marc

CALENDRIERS - NOVEMBRE 2018

Mardi	Mercredi	Vendredi	Samedi
		2 Danse d'Halloween 10-12 ans (18h-21h) 	3 15h-18h (10-12) 18h-21h(12-17) TEMPS LIBRE
6 18h-21h 12-17 ans Aide aux devoirs	7 18h-21h 12-17 ans	9 15h-18h (10-12) 18h-21h(12-17) TEMPS LIBRE	10 15h-18h (10-12) 18h-21h(12-17) JEUX VIDÉOS
13 18h-21h 12-17 ans Aide aux devoirs	14 18h-21h 12-17 ans	16 15h-18h (10-12) 18h-21h(12-17) SOIRÉE FILMS	17 Sortie « Échappe toi » 12-17 ans (18h-22h)
20 18h-21h 12-17 ans Aide aux devoirs	21 18h-21h 12-17 ans	23 15h-18h (10-12) 18h-21h(12-17) TEMPS LIBRE	24 15h-18h (10-12) 18h-21h(12-17) CUISINE COLLECTIVE
27 18h-21h 12-17 ans Aide aux devoirs	28 18h-21h 12-17 ans	30 Sortie cinéma 12-17 ans (18h-22h) 	

Jeudi	Vendredi	Samedi
1 18h-21h (12-17)	2 Danse d'Halloween 10-12 ans (18h-21h) 	3 15h-18h (10-12) 18h-21h(12-17) TEMPS LIBRE
8 18h-21h (12-17)	9 15h-18h (10-12) 18h-21h(12-17) TEMPS LIBRE	10 15h-18h (10-12) 18h-21h(12-17) JEUX VIDÉOS
15 18h-21h (12-17)	16 15h-18h (10-12) 18h-21h(12-17) SOIRÉE FILMS	17 Sortie « Échappe toi » 12-17 ans (18h-22h)
22 18h-21h (12-17)	23 15h-18h (10-12) 18h-21h(12-17) TEMPS LIBRE	24 15h-18h (10-12) 18h-21h(12-17) CUISINE COLLECTIVE
29 18h-21h (12-17)	30 Sortie cinéma 12-17 ans (18h-22h) 	

Site web : www.mdj1217.com • Tél.: 450-584-2173

* Les heures d'ouverture peuvent varier selon l'activité proposée

MDJ



La Traversée



La Sûreté
du Québec
vous informe



Service, professionnalisme,
respect et intégrité.

RAPPEL DE SÉCURITÉ EN CETTE SAISON AUTOMNALE

L'année scolaire étant débutée tout comme la saison automnale, nous tenions à aborder le sujet des transports scolaires et la sécurité des écoliers avec l'objectif de vous informer ainsi que de vous faire certains rappels ;

Les policiers demandent aux automobilistes d'être particulièrement vigilants et de faire preuve de courtoisie, surtout au moment où les écoliers sont le plus vulnérables, soit lorsqu'ils montent et descendent d'un autobus. En présence d'un autobus scolaire, les usagers de la route doivent surveiller les signaux lumineux et se préparer à arrêter.

Les autorités scolaires constatent souvent que l'imprudence de parents trop pressés met en danger la vie des jeunes qui circulent près des écoles ou dans la cour d'école. Lorsque vous reconduisez ou allez chercher un enfant à l'école :



- Respectez les aires réservées aux autobus scolaires;
- Arrêtez votre véhicule à l'endroit désigné par l'école;
- Faites attention aux enfants qui circulent tout autour;
- Respectez les limites de vitesse;
- Respectez les règles de circulation prévues dans la cour de l'école.

Pourquoi il n'y a pas de ceintures de sécurité dans les autobus scolaires?

Les autobus scolaires sont conçus avec de nombreux mécanismes de protection pour les passagers : système de compartimentation formé de sièges rapprochés à haut dossier déformable qui absorbent l'énergie, châssis très robustes, barres

latérales de renforcement et plancher surélevé qui placent les passagers au-dessus du point d'impact.

Ils sont sécuritaires même sans ceintures. Des tests ont démontré que les ceintures pourraient nuire à la sécurité des enfants dans les autobus :

- Elles ne peuvent pas être ajustées pour protéger convenablement les enfants;
- Elles nécessitent des sièges rigides qui amortissent moins bien les chocs.



Conduire un autobus :

Pour conduire un autobus scolaire, il faut avoir un permis de conduire de la classe 2 ou 4B et obtenir un certificat de compétence en suivant une formation qu'il faut renouveler tous les trois ans.

Le conducteur a de nombreuses responsabilités. En plus de faire plusieurs parcours par jour avec un véhicule rempli d'écoliers, il doit :

- respecter la signalisation, les règles de circulation routière ainsi que les exigences du Code de la sécurité routière et de l'ensemble de la réglementation relative à la conduite d'un véhicule lourd;

- effectuer la vérification du véhicule (appelée « ronde de sécurité »);
- veiller à la sécurité des passagers à l'intérieur et à l'extérieur de l'autobus en tout temps;
- faire respecter la discipline;
- suivre un trajet et un horaire établis par la commission scolaire.

La tâche n'est pas toujours facile. Si votre enfant rapporte un problème, communiquez avec la direction de l'école ou le responsable du service de transport de la commission scolaire. Ils sont les mieux placés pour régler la situation.

RAPPEL RELATIF AU CODE DE LA SÉCURITÉ ROUTIÈRE :

Dépasser ou croiser un autobus scolaire dont les feux ROUGES intermittents clignotent entraîne une amende de 200 \$ à 300 \$ et 9 points d'inaptitude.

Cet arrêt n'est pas obligatoire lorsque vous croisez un autobus circulant sur une chaussée séparée par un terre-plein.



(Source; SAAQ)

Sûreté du Québec MRC de La Vallée-du-Richelieu (En cas d'urgence, composez 310-4141 (*4141 cellulaire) ou le 9-1-1
4000, rue des Loisirs, St-Mathieu-de-Beloil, J3G 2C9 • Tél. 450 536-0032 • Téléc. 450 536-0052 • Internet : www.sq.gouv.qc.ca

2018-2019

VACCINATION CONTRE LA GRIPPE



**VOUS DEVEZ PRENDRE
UN RENDEZ-VOUS**

À partir du 15 octobre,
au **www.clicsante.ca** ou
au 1 833 737-6606

Les personnes ciblées pour la vaccination antigrippale gratuite sont les suivantes :

- les personnes atteintes de certaines maladies chroniques à partir de l'âge de 6 mois;
- les femmes enceintes atteintes de certaines maladies chroniques, quel que soit le stade de la grossesse;
- les femmes enceintes en bonne santé, durant les 2^e et 3^e trimestres de leur grossesse;
- les personnes âgées de 75 ans et plus;
- les personnes vivant sous le même toit que les enfants de moins de 6 mois et les personnes mentionnées précédemment ainsi que les aidants naturels de ces personnes et de ces enfants;
- les résidents des centres d'hébergement de soins de longue durée (CHSLD) et des ressources intermédiaires;
- les travailleurs de la santé, en particulier ceux qui donnent des soins directs aux patients en centre hospitalier et en CHSLD.

Les personnes faisant partie des groupes suivants ne sont plus ciblées pour la vaccination antigrippale gratuite :

- les enfants âgés de 6 à 23 mois en bonne santé;
- les personnes âgées de 60 à 74 ans en bonne santé.

Pour plus d'information au sujet de la vaccination contre la grippe,
visitez le www.santemevaccingrippe.com ou
téléphonez au 1 877 295-3040

Centre intégré
de santé
et de services sociaux
de la Montérégie-Est

Québec 



École des
Trois-Temps

Campagne de financement 2018 Fondation de l'Instruction de Saint-Marc-sur-Richelieu

Encore une fois cette année, l'école des Trois-Temps participera au financement de la Fondation qui contribue grandement à améliorer notre milieu scolaire.

Pour cette campagne, la Fondation et l'école des Trois-Temps sont heureuses d'encourager des entrepreneurs locaux, en offrant des **produits fabriqués à Saint-Marc-sur-Richelieu**. À l'offre de produits locaux s'ajoutent des **fromages de la Fromagerie Bergeron et de la compagnie Épicure**. De plus la Fromagerie Bergeron offre cette année une boîte de fromages pour chaque tranche de 15 boîtes vendues. Une boîte par famille sera offerte aux meilleurs vendeurs de l'école.

Le paiement peut être effectué en **argent comptant** ou par **chèque au nom de la FISMR**.

Le vendeur doit :

- lors de chaque vente, remplir la fiche du vendeur ;
 - remettre le bon de commande dûment rempli et le paiement total à l'école pour le **16 novembre 2018** ;
 - conserver la fiche du vendeur pour faciliter la distribution des produits aux acheteurs.
- Les produits seront livrés à l'école le lundi 17 décembre 2018**, à temps pour la période des Fêtes !

Une équipe de bénévoles sera sur place pour vous remettre votre commande à partir de 15h00, merci de prévoir un sac d'épicerie réutilisable pour récupérer vos achats.

La fondation en quelques mots...

Mise sur pied en 1997 par des parents impliqués dans le milieu scolaire a pour mission de **soutenir financièrement les projets et les activités qui contribuent à l'éducation des membres de la collectivité de Saint-Marc-sur-Richelieu pour favoriser le développement de leur connaissance, de leurs compétences et de leur plein potentiel**. La Fondation :

- Soutient les projets à caractère éducatif dans le milieu ;
- Aide financièrement les organisations à vocation éducative ;
- Distribue des bourses d'études aux étudiants post-secondaires.

Produits locaux

Miel
Château de Cyr
Format 500 grammes
Prix : 7,50\$



Ketchup aux fruits
Délices de la Petite Nation
Format 500 ml
Prix : 7,00\$



Confiture fraises
Délices de la Petite Nation
Format 270 ml
Prix : 6,00\$



Confiture framboises
Délices de la Petite Nation
Format 270 ml
Prix : 6,00\$



Confiture pêches à l'érable
Délices de la Petite Nation
Format 270 ml
Prix : 6,00\$



BOÎTE DÉCOUVERTE

4 POINTES DE FROMAGES FINS (APPROX. 660G)



CLASSIQUE LÉGER

PREMIER À S'ALLÉGER, TOUJOURS UN PREMIER CHOIX

- Goût de noisettes fraîches accompagné d'une saveur lactique et d'une pointe d'acidité
- Bel ajout de protéines à votre salade de pâtes. Parfait pour les collations et au déjeuner



P'TIT BONHEUR

UN BERGERON ÂGÉ ET SÉLECTIONNÉ AVEC SOIN

- Saveurs de noisettes et de beurre avec un léger goût d'umami
- Parfait pour les sandwiches, les salades et les plats chauds



CALUMET

UN GOÛT AUTHENTIQUE DE FUMÉE NATURELLE

- Croûte comestible de couleur châtaigne
- Goût torréfié, bien équilibré. La saveur de fumée ne masque pas le goût du fromage
- Fumé naturellement à froid
- Excellent avec les viandes grillées. Conclut à merveille tous les repas



LOUIS CYR

UN FROMAGE FORT, DIGNE D'UN GRAND NOM

- Goût de caramel sucré et de fruits confits. Saveur torréfiée soutenue
- Un fromage digne des meilleurs plateaux
- L'ingrédient de choix pour rehausser la saveur de vos mets



Prix : 25,00\$

Prix : 30,00\$

BOÎTE DELUXE

5 POINTES DE FROMAGES FINS (APPROX. 840G)



SIX POURCENT

6% DE MATIÈRES GRASSES, 100% DU BON GOÛT BERGERON

- Fromage doux, au goût salé et légèrement acidulé
- Choix santé à déguster seul ou en salade



CALUMET LÉGER

MOITIÉ MOINS GRAS, NATURELLEMENT FUMÉ

- Croûte comestible de couleur châtaigne
- Goût torréfié, bien équilibré. La saveur de fumée ne masque pas le goût, légèrement acidulé du fromage
- Fumé naturellement à froid
- Excellent avec les viandes grillées. Conclut à merveille tous les repas



CLASSIQUE

PREMIER D'UNE GRANDE LIGNÉE

- Goût de noisettes fraîches accompagné d'une saveur lactique
- Très polyvalent, il plaît à toute la famille



COUREUR DES BOIS

L'AUDACE ET LE CARACTÈRE DES ÉPICES INDIENNES

- Fromage au cumin
- Goût bien équilibré entre le cumin et le fromage
- Parfait avec les viandes grillées, dans les burgers ou pour conclure un repas sur une touche exotique



LOTBINIÈRE

UNE CRÉATION INÉDITE EN HOMMAGE À NOTRE RÉGION

- Fromage unique rappelant le goût d'un fromage suisse peu acidulé terminant sur une touche fruitée
- Parfait pour les sauces, la fondue et la raclette



E P I C U R E™

CHOISISSEZ PARMIS TROIS COLLECTIONS



TRIO EXTRA*

PRIX : 25 \$**

Mélange à trempette Aneth et citron
Mélange à trempette 3 oignons
Mélange à trempette FCB
Fiche de recette Trempette extra
aux fromages

* Le Trio extra comprend des pots de 110 ml (3,7 oz).



SOUPEERS DE SEMAINE

PRIX : 20 \$**

Assaisonnement Taco
Assaisonnement Macaroni au fromage
Assaisonnement Pâtes presto
Assaisonnement Poulet effiloché
Assaisonnement Chili cha-cha



DESSERTS PLUS SAINS

PRIX : 20 \$**

Mélange gâteau au fromage Chocolat
velouté
Mélange pour pouding minute Chocolat
Mélange Brownies sans gluten

** Les prix comprennent les frais d'envoi.

Veillez noter que 100% des profits seront remis à la Fondation, la conseillère avec laquelle nous avons fait affaire ne prendra aucune commission sur la vente des produits de cette campagne.



École des
Trois-Temps

Bon de commande à remettre à l'école

Campagne de financement de la Fondation de l'Instruction de Saint-Marc-sur-Richelieu

A REMETTRE A L'ECOLE AU PLUS TARD LE 16 NOVEMBRE 2018 AVEC L'ARGENT

Nom : _____

Adresse : _____

Numéro de téléphone : _____

DESCRIPTION	PRIX UNITAIRE	QUANTITE	TOTAL
Miel 500 grammes	7,50\$		
Confiture de fraises	6,00\$		
Confiture de framboises	6,00\$		
Confiture pêches à l'érable	6,00\$		
Ketchup aux fruits	7,00\$		
Épicure - Trio extra	25,00\$		
Épicure - Soupers de semaine -	20,00\$		
Épicure - Desserts plus sains	20,00\$		
Fromages Bergeron (4 pointes / 660 g)	25,00\$		
Fromages Bergeron (5 pointes / 840 g)	30,00\$		
Montant à déposer dans l'enveloppe			

Nous vous remercions de votre participation !

Le paiement doit être remis en argent comptant ou chèque libellé au nom de :
FISMR



**LE CERCLE
DE FERMÈRES
DE ST-MARC**

**Mot de notre présidente,
madame Claire Blanchard :**

Cette année, le cercle de Fermières St-Marc prend en charge le Marché de Noël sous une formule réduite, c'est-à-dire que seulement la salle municipale présentera des artisans. Un petit coin bistro vous offrira desserts et breuvages. Le sapin sera décoré en grande partie par les confections des enfants qui participent aux ateliers du mardi après l'école. Le tout se déroulera une seule fin de semaine soit le 1er et 2 décembre. Nous espérons vous y voir en grand nombre, donc inscrivez ces dates à votre agenda, et n'hésitez pas à donner votre nom à Madeleine Béliveau, madeleine.beliveau@videotron.ca, si vous avez quelques heures à donner pour aider au bon fonctionnement de cet événement.

RÉUNION

Notre prochaine réunion, du 13 novembre à 19h00, se tiendra à la salle Tournesol.

SOUPER DE NOËL

Notre souper de Noël aura lieu, mardi le 11 décembre, à L'Érablière Maurice Jeannotte dès 18h00 pour l'apéro, c'est le

temps de donner votre nom à Ginette Girard par courriel : giigiigi55@gmail.com, par téléphone : 514 773-9429. Il n'y aura pas d'échange de cadeaux mais un échange de cartes de souhaits. Nous aurons aussi des boules de Noël, décorées avec du ruban plié, à vendre au coût de 10\$ au profit de OLO.

NOUVEAUTÉ

Les matins des mains agiles, chaque dimanche de 09h30 à 12h00 à la bibliothèque, pour tricoter et broder, à noter qu'un courriel sera envoyé aux membres en cas d'annulation.

RENCONTRES

Les rencontres du mardi se poursuivent, au local situé au sous-sol de la salle municipale, pour jaser, prendre un café, débiter des projets, demander conseil, apprendre et transmettre nos connaissances.

ATELIERS DE NOVEMBRE :

- **6 novembre** : de jour et de soir :
Capteur de rêves
- **13 novembre** : de jour : Jupette sapin de Noël (courtepointe), bas de Noël, carte Iris folding
- **20 novembre** : de jour et de soir :
Jupette sapin de Noël (courtepointe), bas de Noël, carte Iris folding
- **27 novembre** : de jour : Jupette sapin de Noël (courtepointe), bas de Noël, carte Iris folding

Vous devez communiquer avec Madeleine Béliveau au 450 464-4483 ou madeleine.beliveau@videotron.ca pour vous inscrire aux ateliers de soir et obtenir plus de détails.

UN JOYEUX ANNIVERSAIRE À :

Micheline Rivet	6
Louise Beaulieu	9
Carole St-Pierre	13
Odette St-Pierre	15



COURS

Les cours de dentelles aux fuseaux continuent pour les débutantes et les expérimentées, chacune y va à son rythme, les lundis 12 et 26 novembre à 18h00, à la bibliothèque. Pour confirmation de la tenue du cours et plus d'informations, veuillez contacter Mireille Beauchemin au 514-972-7708 ou par courriel : beauche@mireille@hotmail.com

Ginette Girard
Comité Communications

PASTORALE

**1ER NOVEMBRE : FÊTE DE LA
TOUSSAINT**

La Toussaint se célèbre le 1er novembre, la veille du jour de la commémoration des fidèles défunts, le 2 novembre, où l'on prie pour les morts. La Toussaint est une fête joyeuse, c'est la fête de la communion des saints, c'est-à-dire de tous ceux, vivants ou morts, qui sont déjà réunis en Dieu par la foi.

**4 NOVEMBRE : RAPPEL DES
DÉFUNTS**

Lors de cette célébration nous nous rappellerons tous ceux et celles qui nous ont quitté depuis novembre 2017. Les funérailles de tous ces défunts ont été célébrées dans notre église. En souvenir de : Monique Jeannotte, Hervé Canuel, Marie-Reine Geoffrion Brodeur, Yvette Chagnon. Seigneur veille sur tes enfants retournés auprès de toi. Par Jésus, ton Fils, notre Seigneur. Amen.

CALENDRIER LITURGIQUE DU MOIS DE NOVEMBRE

Réflexions dominicales

*4 novembre : Dieu unique,
amour multiple*

Aimer le Dieu unique et aimer son prochain comme soi-même sont deux priorités qui nous ramènent sans cesse à l'essentiel. Autant elles sont faciles à mémoriser, autant leur application concrète se déploie à l'infini.

*11 novembre : Cette veuve pauvre
qui ébranle ma vie*

Il est question de deux veuves dans les lectures de ce dimanche. Dans la Bible, la veuve est le symbole de l'être fragile et facilement oublié, mis à l'écart. Cette fragilité, chacun et chacune de nous la ressent au fond du cœur. Et c'est là que Dieu nous rejoint.

18 novembre : Le grand rassemblement

Comme un père et une mère de famille, Dieu aime nous voir réunis pour rappeler ses bienfaits, le louer, le prier. Dieu nous a envoyé sur terre son Fils bien-aimé pour qu'il nous montre son visage et nous révèle qu'il est notre Père.

25 novembre : Nous avons un roi !

Aujourd'hui, nous célébrons le Christ comme roi de l'univers. Sa royauté ne vient pas de ce monde, elle s'exerce dans nos cœurs. Célébrer le Christ roi, c'est prendre conscience qu'il a besoin de notre collaboration pour que son royaume d'amour, de paix et de justice se déploie dans le monde.

Les 11 erreurs

Notre artiste a reproduit ce dessin et a volontairement modifié 11 détails... Si tu regardes attentivement, tu les trouveras sûrement tout seul!



Original



Modifié

SUDOKU

数独

					7			
3	9		7		8	5	4	
8	6			5	4			
9		6		4	7			
1	3	4	2					9
	5	8	1		9			4
5	4		9	2	3			8
			7		9			5
				1		3		

JEUX 1

8	9		7	6	4	5		
	4		3					9
3	2	7	9					
	8			5	3			1
			6		1			
6								4
7			4	9		8	3	
		9			8	2	7	

JEUX 2

8	9	1	7	6	4	5	2	3
5	4	6	3	1	2	7	8	9
3	2	7	9	8	5	1	6	4
9	8	4	2	5	3	6	1	7
2	7	3	6	4	1	9	5	8
6	1	5	8	7	9	3	4	2
7	5	2	4	9	6	8	3	1
4	6	9	1	3	8	2	7	5
1	3	8	5	2	7	4	9	6

4	1	5	6	9	2	7	8	3
3	9	2	7	1	8	5	4	6
8	6	7	3	5	4	1	2	9
9	2	6	8	4	7	3	5	1
1	3	4	2	6	5	8	9	7
7	5	8	1	3	9	2	6	4
5	4	1	9	2	3	6	7	8
2	8	3	4	7	6	9	1	5
6	7	9	5	8	1	4	3	2

SOLUTIONS

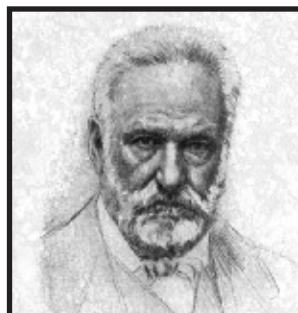

Citation du mois

Les grands hommes font leur propre piédestal ;
l'avenir se charge de la statue.

- Victor Hugo

HAMBURGER STEAK ET GREMOLATA DE BROCOLI

INGRÉDIENTS

Hamburger steak

- 500 ml (2 tasses) de bouillon de bœuf
- 30 ml (2 c. à soupe) de farine grillée foncée (voir note)
- 2,5 ml (1/2 c. à thé) de poivre noir concassé
- 675 g (1 1/2 lb) de bœuf haché maigre
- 30 ml (2 c. à soupe) de beurre
- 1 oignon, émincé
- 125 ml (1/2 tasse) de marsala

Gremolata de brocoli

- 1 brocoli, coupé en petits bouquets
- 150 g (1 tasse) de petits pois surgelés
- 15 ml (1 c. à soupe) de beurre



PRÉPARATION

Hamburger steak

Dans un bol, mélanger le bouillon, la farine grillée et le poivre à l'aide d'un fouet jusqu'à ce que le mélange soit homogène. Réserver.

Avec les mains, façonner 8 galettes avec la viande.

Dans une grande poêle à feu élevé, dorer la moitié des galettes à la fois dans le beurre. Saler et poivrer. Réserver sur une assiette.

Dans la même poêle à feu moyen-élevé, dorer l'oignon. Déglacer avec le marsala et réduire presque à sec. Ajouter le mélange de bouillon et porter à ébullition. Laisser bouillir 5 minutes ou jusqu'à ce que la sauce épaississe. Remettre la viande et poursuivre la cuisson 2 minutes ou jusqu'à ce que la viande soit cuite.

Gremolata de brocoli

Entre-temps, dans une casserole d'eau bouillante salée, cuire le brocoli jusqu'à ce qu'il soit tendre. Ajouter les petits pois et poursuivre la cuisson 1 minute. Égoutter.

Au robot culinaire, réduire en purée la moitié des légumes avec le beurre. Ajouter le reste des légumes et mélanger quelques secondes à la fois jusqu'à ce que le brocoli



et les petits pois soient hachés grossièrement. Saler et poivrer. Répartir la gremolata sur les galettes de viande.

Servir avec des pommes de terre vapeur ou une purée de pommes de terre et la sauce.

NOTE

À défaut de farine grillée du commerce, on peut la faire soi-même à la maison.

Source : Ricardo

PETITES ANNONCES

ANNONCES

À VENDRE

Machine à coudre type surjeteuse de marque Husqvarna modèle 200S à vendre. Presque neuve, très peu utilisée. Prix : 300\$ Comprend : Guide de l'utilisateur, Accessoires, Étui protecteur. Communiquer avec Nicole au 514-705-2682

À VENDRE

Échelle télescopique 12 pieds. N'a jamais servi. Je demande \$75.00 450-709-0568

À VENDRE

4 Pneus 4 saisons, Bridgestone 245-75 R16 pour

ANNONCES

camionnette. Info. Réal 450-584-3169

SERVICE OFFERT

Altération: Bord de pantalon, jupe, robe, rideau, couture invisible, fermeture éclair, etc. Sylvie 438-881-3429

RECHERCHÉ

Besoin d'une personne pour faire l'entretien de mes plates-bandes. 2 ou 3 heures/semaine. Disponibilité et salaire à discuter. Appeler au 450-584-2876 de 10h à 13h30

SERVICE DE GARDERIE

Garderie en milieu familial. 1 place disponible immédia-

ANNONCES

tement. 20 ans d'expérience. Activités libres et structurées. Repas équilibrés. Située à 5 minutes du village dans un secteur boisé. Cour inspirée de "Bouger c'est naturel". Jeux

ANNONCES

extérieurs été comme hiver. (Voir annonce sur le site magarderie.com). Bienvenu aux enfants à besoins particuliers. Sylvie Bélanger, 104 rang des 60, 450-584-2340

Petites annonces?
Appelez nous!
Ou écrivez nous!

Municipalité de
Saint-Marc-sur-Richelieu
(450) 584-2258
info@smsr.quebec



ATTENTION:
VEUILLEZ NOTER QUE LES PETITES ANNONCES NE SERONT PUBLIÉES QUE POUR UNE PÉRIODE DE TROIS MOIS ET SERONT RETIRÉES PAR LA SUITE.

TROIS TILLEULS

HÔTEL

RESTAURANT BAR TERRASSE MARINA



MICHEL BARRETTE EST FIER DE VOUS ACCUEILLIR À SON HÔTEL

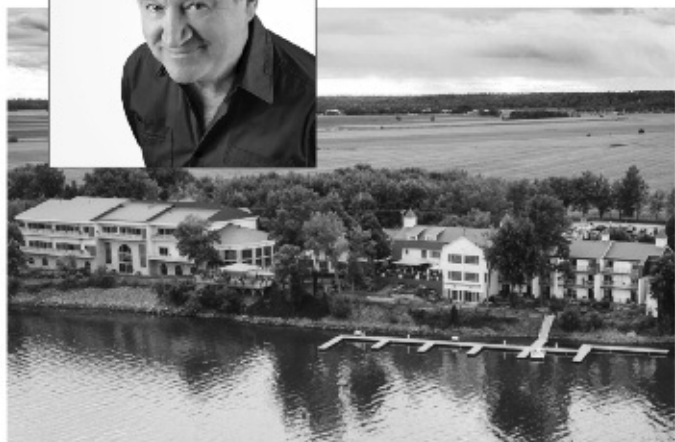

**PROFITEZ DE NOTRE MAGNIFIQUE VUE SUR LA RIVIÈRE!
LE MIDI, LE SOIR OU POUR LE 5 À 7!**

RESTAURANT L'ARTISTE

SAUMON FUMÉ MAISON

PLATEAU DE FROMAGES ET CHARCUTERIES

CUISSE DE CANARD CONFITE

FILET MIGNON

BOL POKÉ FAÇON L'ARTISTE

PÉTONCLES RÔTIS

ET PLUS ENCORE !



290 Rue Richelleu, Saint-Marc-sur-Richelleu, QC | 514 856-7787 | 1 800 263-2230 | Info@lestroistilleuls.com | www.lestroistilleuls.com



**Nouvelle équipe,
nouvelle agence
Nouveaux tarifs
Expérience et
dynamisme!**

(35 ans dans votre région)



**Bianca
Filion**

Compteur immobilier

Cellulaire:
514 434-5040

biancafilion.villeetcampagne@gmail.com

**ICI
centris.ca**
Le site de l'industrie immobilière
Plus de 90,000 propriétés au Québec

**Michel
Robichaud**

Compteur immobilier agréé

Cellulaire:
514 233-6949

michel@michelrobichaud.net

www.michelrobichaud.net

Bureau: 450 787-2305

Si votre propriété est déjà inscrite auprès d'un courtier immobilier, veuillez ignorer la présente.

ESTIMATIONS GRATUITES DE LA VALEUR MARCHANDE.

Agence immobilière

Dentura

Clinique de denturologie



Jacques Grondin, d.d.
Denturologiste

Pour rendez-vous

450.787.2720

grondinjacques21@gmail.com

- Fabrication de prothèses dentaires complètes, partielles et sur implants
- Prothèses dentaires Optima
- Consultation sans frais
- Service à domicile, en résidence ou en CHSLD
- Réparation en 1 heure
- Financement disponible



620, ch. des Patriotes
Bureau 102
J0H 1K0

Saint-Denis-sur-Richelieu

Clinique de denturologie

Notre objectif... faire un jardin pour vous, à votre goût !



Estimation gratuite



2014- 1er prix du concours de l'Association des Paysagistes Professionnels du Québec
Catégorie «Le béton à son meilleur»
2014- Le prix Permacon
2015- Le prix Clin d'Oeil



Gestion
Pierre-Alain Poirier inc
Services d'aménagement paysager

450.709.0606

papoirier@service-paysager.com
www.service-paysager.com

Aménagement paysager



**ÉBÉNISTERIE
Luc Léveillé inc.**

Armoires de cuisines et salles de bain

Tél.: 450-584-2521

Fax: 450-584-2376

info@ebenisterielucleveille.com

ebenisterielucleveille.com

216, rg St-Joseph,
Saint-Marc-sur-Richelieu QC

JOL 2E0

RBQ 6279-1922-53

Ameublement

*Il reste
une place
pour votre
annonce ici...*



Contactez-nous au:

450 584-2258

Annonce

La Rose des pains
BOULANGERIE ARTISANALE

Jeu-di - Ven-dredi 8h30 à 17h30

Sa-medi 8h à 16h30

Di-man-che 8h30 à 16h30

Gâteaux personnalisés sur commande - Argent comptant

411, RICHELIEU, SAINT-MARC-SUR-RICHELIEU

larosedespains@hotmail.com | 514 246-1645

Boulangerie

Coiffure Lise Lavallée

Lise Lavallée

514 974-2618

541 Rang des Trente
St-Marc-sur-Richelieu

lise.fernand@hotmail.com



Coiffure

CPA COMPTABLE
PROFESSIONNEL AGRÉÉ

Ronald H. Leduc CPA

300 rue de l'anse
Saint-Marc-sur-Richelieu QC J0L 2E0
Tél.: 450 464-1906 / 450 443-3336
Télec.: 450 464-5464 Cell.: 514 781-5266
ronald.leduc46@videotron.ca

Comptabilité



97, Montée Verchères
St-Marc sur Richelieu
Québec, J0L 2E0

Tél.: (450) 584-3732
Fax: (450) 584-2447

Le souci de votre bien-être...

Coiffure

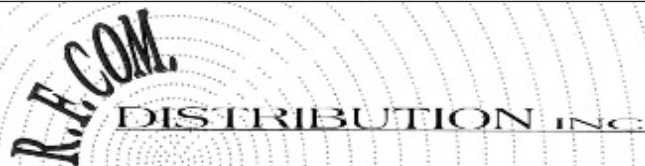

MICHEL AUCLAIR

Président

Vente, service et location d'appareil de radiocommunication
(Commercial et CB)

29 Préfontaine, Saint-Marc-sur-Richelieu (Québec) J0L 2E0
Tél. fax : (450) 446-1930 • 1-888-747-3266

Communication

La Coiffure
d'ANNIE

Sur rendez-vous

450.709.0688

167, rue Jeannotte
Saint-Marc-sur-Richelieu

Coiffure



COMPTABILITÉ
ARICA INC.

Sylvie Gendreau *présidente*
sylviegendreau@comptabilitearica.com

comptabilitearica.com

■ Tenue de livres, conseil et soutien pour démarrage d'entreprise

t: 450 584-3170
f: 450 584-3782

97 A, montée Verchères, Saint-Marc-sur-Richelieu (Québec) J0L 2E0

Comptabilité

Inscription
en cours

Activités
pour **futurs** et
nouveaux parents
et leur **bébé**



Rencontres prénatales | Yoga | Cardio mise en forme
Cours de portage | Ateliers, jeux et exercices
Éveil musical | Bébé tricot | Et plus...

INSCRIPTION
450 446-7760 | www.leberceau.org

Centre périnatal



Centre de Santé Chiropratique Saint-Marc-sur-Richelieu



DR Pierre Girard D.C.
Chiropraticien
27 ans d'expérience

Blessure sportive
Maux de tête
Maux de cou
Torticolis
Douleurs aux épaules
Bursite, tendinite, capsulite
Entorse



Maux de dos
Siatique
Hernie discale
Engourdissement
Grossesse
Menstruation douloureuse
Otite, colique, autres

*Membre de l'Ordre des Chiropraticiens du Québec (OCQ)
Membre de l'Association des Chiropraticiens du Québec (ACQ)
Membre de l'Association Canadienne Chiropratique (ACC)*

Sur rendez-vous • Reçu d'assurance

1070, rue Richelieu, Saint-Marc-sur-Richelieu • Tél.: 450-709-0906
25, ch. de La Rabastalière est, Saint-Bruno • Tél.: 450-441-1679

Chiropraticien

Construction

Licence: R.B.Q. 8253-8984-45

531, Rang des Trentes
St-Marc sur Richelieu JOL 2E0

Les Constructions
ARIEER 2000
inc.

Eric Richer
Cel.: (514) 863-2778
Res.: (450) 584-3383
Fax.: (450) 584-2834



ENTREPRENEUR GENERAL

Rénovation
Résidentiel
Commercial

Député



Xavier Barsalou-Duval
Député de Pierre-Boucher—Les Patriotes—Verchères

BLOC
Québécois

1625, boulevard Lionel-Boulet, bureau 202
Varennes (Québec) J3X 1P7

Téléphone: 450 652-4442
Courriel: xavier.barsalou-duval@parl.gc.ca

Député



SIMON
JOLIN-BARRETTE
Député de Borduas

ASSEMBLÉE NATIONALE
QUÉBEC

Élagage / Émondage

arbraction

450 626-2727

www.arbraction.com

Assurances complètes et soumissions gratuites

ÉLAGAGE / ÉMONDAGE
ABATTAGE
HAUBANAGE
TAILLE DE HAIES
PLANTATION
DÉCHQUETAGE

Électricité

Simon MERCIER

ENTREPRENEUR ÉLECTRICIEN inc.

Tél.: 514 970-6798

RBQ : 5609-4485-01

179, rue Tanguay, Saint-Marc-sur-Richelieu, QC J0L 2E0

Érablière / salle de réception

*Vos fêtes:
Franco et Androé*

*Partie de sucre, mariage,
anniversaire, épauquette de blé d'inde,
soirée des fêtes «Les Grands Festins»
et réceptions de tous genres.*

Érablière-Maurice Jeannotte



vous accueille depuis 1933.

200, chemin de la Savane, Saint-Marc-sur-Richelieu (QC) J0L 2E0
Tél.: (450) 584-2039 / Fax: (450) 584-2596 / Site internet: www.jeannotte.qc.ca

Esthétique



Lise Dambremont
esthéticienne

facial
épilation à la cire
électrolyse

734, rue de L'Anse, St-Marc-sur-Richelieu J0L 2E0 450 464-1159

Excavation

B. CHOQUETTE EXCAVATION inc.



EXCAVATION & DÉNEIGEMENT

195, Ruisseau Nord
St-Marc-sur-Richelieu (Québec) J0L 2E0

450-584-2449

Garderie



C.P.E Le Hibou

Service de garde pour les enfants 0 à 5 ans (78 places)
Permis du Ministère de la Famille
Service à 7.55\$ / jour

Centre de la petite enfance Le Hibou
148, rue Moreau, Saint-Marc-sur-Richelieu (Québec) J0L 2E0
450-584-3238 / cpelehibou@videotron

Machines à coudre



machines à coudre de
L'ANSE inc.
PFAFF
DOMESTIQUES ET INDUSTRIELLES
VENTE - SERVICE - PIÈCES

615, de L'Anse, St-Marc-sur-Richelieu (Québec) J0L 2E0

Tél: 450.464.6327 - FAX: 450.464.9749

Massothérapie

Marie-Josée Robichaud

MASSOTHÉRAPEUTE | KINÉSITHÉRAPEUTE

514.409.6906

Sur rendez-vous | Reçu disponible

97, montée Verchères, Saint-Marc-sur-Richelieu
robichaudmj@videotron.ca

Annonce

*Il reste
une place
pour votre
annonce ici...*

Contactez-nous au:

450 584-2258



DR. JEAN-PHILIPPE MORNEAU
DR. PIERRE BOISVERT
Chirurgiens - dentistes



CLINIQUE
DENTAIRE
DES SEIGNEURIES

TÉL: 450 649-0340
FAX: 450 338-4470

754 RUE PRINCIPALE CP 331, ST-AMABLE, QC, J0L 1N0

info@dentistestamable.com / DENTISTESTAMABLE.COM

<https://roxanecg.wixsite.com/ausummumdesoi>

Au summum de soi
Accompagnement mieux-être global

Roxane Carrier-Gonthier
• Naturopathe • Practicienne EFT
Sur Rendez-vous 514-264-3390
roxane.cg@hotmail.ca

LYNE LAMARRE ■ NOTAIRE INC.



M^e Lyne LAMARRE B.Éd. LL.B. D.D.N.
NOTAIRE ET CONSEILLÈRE JURIDIQUE

90, chemin de la Savane, Saint-Marc-sur-Richelieu (Québec) J0L 2E0
Tél. : (450) 584-3119 Cell. : (514) 978-3119
lynelamarre@notarius.net

Découvrez

Château de Cyr
à Saint-Marc-sur-Richelieu !

Une visite au Château de Cyr, une expérience qui pique la curiosité.
Boutique sur place, mini safari ou conférence... Appelez-nous !

Miel • Hydromel • Produits fins et transformés • Formation

Marie-Ève Cyr et Steve Martineau
557, rang des Quatorze
Saint-Marc-sur-Richelieu, Qc.
Chateauducyr@gmail.com
450-513-1770

*De la ruche à l'artisan... jusqu'à vous!
Pour le plaisir de vos papilles.*

Filtronique

- votre boutique en audio-stéréo depuis 1968 -

Système simple ou élaboré pour l'écoute de la musique à domicile. Solution personnalisée de haute qualité.



Eric Parenteau offre la consultation à domicile gratuite aux gens de Saint-Marc-sur-Richelieu.

514.389-1377 (p.207)
eric@filtronique.com • www.filtronique.com

Au plaisir de vous rencontrer!

Un notaire S.V.P. inc.

POUR... mon mariage • l'achat de ma maison
• mon testament • mon mandat en cas d'incapacité
• ma nouvelle hypothèque • me partir en affaires
• régler une succession • me conseiller et m'aider

Me Diane Lépine
Notaire et conseillère juridique

630, rue Claude de Ramezay
Marieville (Québec) J3M 1J7
450 460-7101 • 514 817-1080

NDGMARINE.com

Toiles de bateau et Rembourrages

Toiles de bateau - Rembourrage de banc
Bimini - Bateau campeur - Sea doo - VTT

Nathaly De Gagné 514 554-8853

Ostéopathe

Ostéopathie

Massothérapie • Kinésiologie



Marianne Rémy
Saint-Marc-sur-Richelieu
514 886-7448

Ostéopathe



OSTÉOPATHIE

Marie-Ève Côté
sur rendez-vous • reçu disponible

97, montée Verchères, Saint-Marc-sur-Richelieu, J0L 2E0
514 244-6869

Paysagiste



PAYSAGISTES VALRO inc.

387, De L'Anse
Saint-Marc-sur-Richelieu
(Québec) J0L 2E0
Tél. : 450-467-1371
1-877-547-1371

Entretien paysager
Service de déneigement
Aménagement paysager
• Pavé uni
• Muret
Service d'arbre complet
Service de déchiqueteuse
Assurance complète

Pharmacie



Pharmacie Alice Ouellette

Pharmacienne-proprétaire

20, Chemin de la Pomme D'Or
Saint-Antoine-sur-Richelieu (QC) J0L 1R0
T 450 787-4111
F 450 787-1117
ouellettea@groupeproxim.org

Lun. au merc.
10h à 18h
Jeu. et vend.
10h à 18h
Samedi
10h à 14h
Dimanche
Fermé

membre affilié à
Proximed

www.groupeproxim.ca

Résidence

Les Habitations St-Marc de Verchères Inc.

215, DES PRÉS
ST-MARC
Tél.: 450-584-3170

Résidence pour personne seule
ou en couple

• 50 ans et plus
3 1/2 = 453,00\$
4 1/2 = 543,00\$



Système de ventilation

COMMERCIAL • RÉSIDENTIEL
VENTILATION • CLIMATISATION • CHAUFFAGE



Cédric Vachon
cvachon@mecaniquevc.com

Téléphone : 450 449 1417 • Fax : 450 449 8808
Courriel : info@mecaniquevc.com

RBQ : 2738 0278 79

Verger



Votre rendez-vous automnal pour la
cueillette des pommes!

Cueillette
Jus de pommes
Tarte aux pommes et plus...

Informez-vous des dates
de disponibilité de nos
variétés!
vergerstmarc.com

Heures d'ouverture en saison

De août à novembre: samedi et dimanche 8h à 17h
Septembre & octobre: vendredi 8h à 20h Samedi et
dimanche 8h à 17h

981 ch. Lafrenière, St-Marc-sur-Richelieu
Tél: (450) 813-3940
info@vergerstmarc.com



VENEZ DÉCOUVRIR
NOS NOUVEAUTÉS!

Violoniste



Fête familiale
Party de bureau
Mariage
Cabane à sucre

514-926-3876

Pierre-Olivier Dufresne
830 rang des Quatorze
St Marc sur Richelieu
pierroduf@yahoo.fr

Vitre d'auto



DEPUIS 1889

Daniel Jetté

Saint-Hyacinthe:
450-501-7796
Drummondville:
819-445-7796

drtintdrummond



ET PARE-PIERRES

djette@drtint.com
www.drtint.com



A man with grey hair, wearing a dark brown button-down shirt over a white t-shirt and khaki cargo pants, stands with his arms crossed in a workshop. Behind him is a white pegboard densely packed with various tools including hammers, pliers, wrenches, saws, and screwdrivers. The scene is framed by green diagonal graphic elements in the top right and bottom left corners.

Regrouper vos avoirs, c'est bon d'y voir.

Découvrez les avantages de regrouper vos placements.
Parlez-en à votre conseiller.

desjardins.com/regroupervosplacements

 **Desjardins**

Caisse de Beloeil-Mont-Saint-Hilaire
450 467-2000