Le Saint-Marc...Quoi?

MUNICIPALITÉ DE SAINT-MARC-SUR-RICHELIEU

102, rue de la Fabrique, Saint-Marc-sur-Richelieu (Québec) J0L 2E0 • Tél.: (450) 584-2258

Membre de: Association des plus beaux villages du Québec

Bulletin d'information
Vol. 56 — No 03
Mars 2026

(Détails en page 7)

(Détails en page 11)

LE DÉFI SAINT-MARCOIS

AU PROFIT DE
LA MAISON VICTOR-GADBOIS

MAISON VICTOR-GADBOIS

DIMANCHE 26 AVRIL

(Détails en page 10)

SERVICES PUBLICS

Incendie / urgence :	911
Ambulance :	911
Police :	911
Directeur service sécurité incendie et premiers répondants :	(514) 941-2089
Sûreté du Québec : (urg. diverses prov.)	310-4141
Sûreté du Québec : (serv. admin.)	(450) 536-0032
Sûreté du Québec : (cellulaire)	*4141
Info-Crime : (service 24 heures)	1-800-711-1800
École des Trois Temps :	(450) 467-1921
Bureau municipal :	(450) 584-2258
A.I.B.R. : (aqueduc)	(450) 584-3731
Services Animaliers :	(450) 638-9698
Info-Santé :	(450) 536-2572
Député de Borduas : (Simon Jolin-Barrette)	(450) 464-5505
Presbytère : (la Fabrique)	(450) 584-2185

ORGANISMES LOCAUX

Association des Saint-Marcois :	info@citsmr.org
Bibliothèque :	(450) 584-2258
Cercle de Fermières :	(514) 949-1481
Société d'horticulture Saint-Marc-sur-Richelieu :	(514) 688-7889
Comité des loisirs :	(450) 584-2258
Comité d'environnement :	(450) 584-3437
Conseil d'établissement :	(514) 476-0606
Fabrique :	(514) 947-1537
Fondation de l'instruction :	(450) 464-4346
Garderie Le Hibou :	(450) 584-3238
Les Habitations St-Marc :	(450) 584-3170
Maison des Jeunes :	(450) 584-2173
Mouvement Réseau FADOQ :	(514) 942-1240
Presbytère :	(450) 584-2185
Société d'histoire de Cournoyer :	(450) 584-3645

AUTRES ORGANISMES

Maison de la Famille :	(450) 446-0852
Centre prénatal Le Berceau :	(450) 446-7760
Centre d'action bénévole :	(450) 467-9373
Parrainage civique de la Vallée-du-Richelieu :	(450) 464-5325

CONSEIL MUNICIPAL

Sylvie Burelle, directrice générale :
direction@smsr.quebec

Alain Lavallée, maire

John Bradley, conseiller #1
Transport – Réseau routier – MTQ
Conseiller de proximité secteur 2

Marie-Claude Lalonde, conseillère #2
Aménagement, urbanisme et développement
Conseillère de proximité secteur 3 et conseillère principale CCU

Ghislain Henri, conseiller #3
Hygiène du milieu – Environnement – Administration
Conseiller de proximité secteur 5

Réal Déry, conseiller #4
Sécurité publique – SQ – SSI
Conseiller de proximité secteur 1
Maire suppléant

Marie-Claude Racine, conseillère #5
Culture/Bibliothèque – Embellissement – Évènements – Patrimoine/Tourisme
Conseillère de proximité secteur 4 et conseillère CCU

Kathy Pinsonneault, conseillère #6
Loisirs – Familles – Nouveaux résidents – Associations
Conseillère de proximité secteur 3I

Conception et impression :
© Les Publications Municipales Inc. 1 (877) 553-1955

ATTRIBUTION DES SECTEURS

CONSEILLERS DE PROXIMITÉ

SECTEUR 1 :

Réal Déry, courriel : real.dery@hotmail.com, 514-601-1184
De l'Anse, Bellevue, Boisselle, de l'Islet, Lafrenière, Préfontaine.

SECTEUR 2 :

John Bradley, courriel : johnbradley450@gmail.com, 514-299-8014
Handfield, de l'Église, des Prés, du Quai, 6 Richelieu à 583 Richelieu, Rang Ruisseau Nord, Rang Ruisseau Sud, 103 Rang des Trente à 560 Rang des Trente.

SECTEUR 3 :

Marie-Claude Lalonde, courriel : lalondemc@icloud.com, 514-835-1383

Kathy Pinsonneault, courriel: kpinsonneault.smsr@outlook.com, 514-978-4200 Jeannotte, Ladouceur, Moreau, Tanguay, Verchères.

SECTEUR 4 :

Marie-Claude Racine, courriel : mc.racine@hotmail.com, 450-881-7944
Archambault, Comtois, Françoise-Loranger, José, 591 à 3010 Richelieu, des Terrasses, 590 Rang des Trente à 885 rang des Trente.

SECTEUR 5 :

Ghislain Henri, courriel : ghislainhenri@hotmail.com, 514-824-9229
Charron, Joli-Bois, rang des Quatroze, Rang Saint-Joseph, chemin de la Savane, Rang des Soixante, Sous-Bois, Val d'Or.

Les assemblées du conseil municipal ont toujours lieu le deuxième mardi du mois à 19h30.
Une période de questions est réservée aux citoyens à la fin de chaque séance.
Le bureau municipal est ouvert du lundi au vendredi de 8h30 à 12h et de 13h à 16h30.

http://smsr.quebec

102, rue de la Fabrique, Saint-Marc-sur-Richelieu, Qué. J0L 2E0
Téléphone: (450) 584-2258 / Télécopieur: (450) 584-2795

Alain Lavallée
Maire
Cell.: (514) 977-3848
alain@agrivallee.com

John Bradley
Conseiller #1
Cell.: (514) 299-8014
johnbradley450@gmail.com

Marie-Claude Lalonde
Conseillère #2
Cell.: (514) 835-1383
lalondemc@icloud.com

Ghislain Henri
Conseiller #3
Cell.: (514) 824-9229
ghislainhenri@hotmail.com

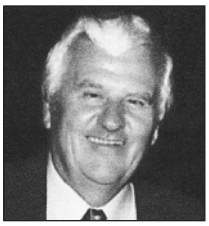

Réal Déry
Conseiller #4
Maire suppléant
Cell.: (514) 601-1184
real.dery@hotmail.com

Marie-Claude Racine
Conseillère #5
Cell.: (450) 881-7944
mc.racine@hotmail.com

Kathy Pinsonneault
Conseillère #6
Cell.: (514) 978-4200
kpinsonneault.smsr@outlook.com

Saint-Marc sur-Richelieu

Bonjour,

Après avoir pleinement profité de ce superbe hiver, nous voilà déjà rendus à savourer le printemps et à visiter nos nombreuses et merveilleuses cabanes à sucre.

Dernièrement, j'ai assisté à une rencontre régionale organisée par la Chambre de développement communautaire de la Vallée du Richelieu. J'étais accompagné de notre directrice des loisirs, Mme St-Laurent.

J'y ai appris que 32 organismes sont présents et offrent des services pour vous, ici même à Saint-Marc ou tout près dans la région. Ils proposent un éventail de services et de soutiens, autant pour les personnes âgées que pour les nouvelles mamans. Tous ces services sont gratuits et peuvent réellement faire une différence pour ceux qui en ressentent le besoin.

Je vous laisse ici les coordonnées permettant d'accéder à l'ensemble de ces ressources. Le site est simple à consulter et, si vous avez besoin d'accompagnement, n'hésitez surtout pas à contacter la municipalité.

infosvp.ca

Quand ça ne va pas, n'hésitez pas à demander de l'aide.

Nous souhaitons la plus chaleureuse des bienvenues à deux résidents de longue date qui font désormais officiellement partie de la grande communauté de Saint-Marc-sur-Richelieu, à la suite de l'annexion de leur propriété à notre territoire.

Bien qu'ils aient toujours été nos voisins, c'est avec un réel plaisir que nous les accueillons aujourd'hui officiellement parmi nous. Leur présence contribue à la vitalité et à la richesse de notre milieu de vie.

Au nom de toute la communauté, Marie-Paule et François Guertin, bienvenue chez vous à Saint-Marc-sur-Richelieu !

Profitez bien de cette période de l'année où la chaleur et le soleil sont de retour.

Alain Lavallée
Maire

M.R.C. de la Vallée-du-Richelieu
Municipalité de Saint-Marc-sur-Richelieu

Avis public

AVIS PUBLIC est donné par la soussignée, greffière-trésorière et directrice générale, que le règlement #1-2024 adopté par la municipalité de Saint-Marc-sur-Richelieu le 14 mai 2024, décrétant l'annexion du lot 5 130 969 situé sur le territoire de Saint-Mathieu-de-Beloeil, est entré en vigueur le 14 février 2026.

QUE ce règlement a été approuvé par la ministre des Affaires municipales et de l'Habitation, le 14 février 2026, tel qu'en fait foi l'avis publié le 14 février 2026 à la Gazette officielle du Québec (Partie1, 14 février 2026, 158e année, no 7).

QUE la description du territoire visé par l'annexion est disponible au bureau municipal.

QUE l'annexion entre en vigueur le jour de la publication de l'avis d'approbation de la ministre à la Gazette officielle du Québec, soit le 14 février 2026.

QUE toute personne intéressée peut prendre connaissance de ce règlement au bureau de la soussignée, aux heures normales de bureau.

Donné à Saint-Marc-sur-Richelieu, le 23 février de l'an deux mille vingt-six.

Sylvie Burelle, g.m.a.
Greffière-trésorière et directrice générale

SERVICES ANIMALIERS

SPCA ROUSSILLON

HEURES D'OUVERTURE
Lundi au vendredi: 11h à 17h
Samedi et dimanche: 11h à 16h
SVP téléphoner avant de vous présenter

NOUS JOINDRE
450-638-9698
Courriel: info@spcaroussillon.com
Site: spcaroussillon.com

Refuge principal
80 rue Goodfellow
Delson, QC J5B 1V4

GARDIEN(NE)S AVERTI(E)S

GARDIEN(NE)S	TÉLÉPHONES	SECTEURS
Adele Desrosiers	873-746-2012	Rue de l'anse, chemin Lafrenière
Aurélie St-Germain	438-881-5974	Village
Caleb Bémeur	514-702-8805	Rang des 60, rang des 14
Élie Thibodeau	450-464-1742	Rue de l'Anse, chemin Lafrenière, rue Richelieu, rang du Ruisseau Nord, village
Élisabeth Ledoux	438-831-0697	Rue Richelieu
Élodie Lussier	450-584-3154 514-641-6411	Tous les secteurs
Érika St-Germain	438-494-8889	Village
Ève Jodoin	438-405-4345	Camping St-Marc
Evelyn Doré	514-578-6882	Rang des 60
Frédérique Morin	514-531-1161	Village
Jasmine Quintal	514-804-0110	Rue de l'Anse, chemin Lafrenière, rue Richelieu, rang du Ruisseau Nord, village
Kélian Lamarre-Langlois	438-508-1657	Rue de la Savane, Charron et Val d'Or
Laura Simon	450-584-1210	Village
Léa Lemieux	438-393-2678	Rue de l'Anse, chemin Lafrenière
Léonie Gallant	438-465-2607	Tous les secteurs
Léane Thibodeau	450-464-1742	Rue de l'Anse, chemin Lafrenière, rue Richelieu, rang du Ruisseau Nord, village
Zoé St-Laurent	514-717-3668	Village

Les secteurs sont à titre indicatifs. Nous vous invitons à communiquer directement avec ces jeunes pour convenir d'un déplacement à l'extérieur des secteurs mentionnés. *** Mise à jour avril 2025. Pour faire partie de la liste ou pour vous retirer de la liste, faire parvenir un courriel à loisirs@smsr.quebec**

POUR FAIRE PARAÎTRE VOS ARTICLES DANS LE SAINT-MARC... QUOI?

«Le Saint-Marc... Quoi?» est publié et distribué vers le 1er de chaque mois. Les organismes de la municipalité et les responsables d'activités sont invités à transmettre leurs communiqués avant le 14 de chaque mois à 16h30. Il suffit de faire parvenir ses fichiers Word et ses photos en fichiers séparés (JPG ou BMP) par courriel à: info@smsr.quebec

POUR TOUTES INFORMATIONS: (450) 584-2258

AGENDA MENSUEL

MARS 2026

DIMANCHE	LUNDI	MARDI	MERCREDI	JEUDI	VENDREDI	SAMEDI
1	2	3 Collecte organique	4	5	6	7 **Messe à 16h30**
8	9 Collecte récupération Collecte d'ordures	10 **Assemblée du conseil**	11	12	13	14 **Messe à 16h30**
15	16	17 Collecte organique Collecte des encombrants (sur réservation)	18	19	20	21 **Messe à 16h30**
22	23 Collecte récupération	24 Collecte organique	25	26	27	28 **Messe à 16h30**
29	30 Collecte d'ordures	31 Collecte organique				

Bibliothèque Archambault-Trépanier, Saint-Marc-sur-Richelieu

Nouveautés de mars

ROMANS ADULTE
- Belle / Danielle Steel
- Les Belles promesses / Pierre Lemaitre
- La Honte / Arttu Tuominen
- Puis je serai seul / Gilles Archambault
- Sans âme ni conscience / Michael Connelly
- Twisted T.1 et T.2 (fr) / Ana Huang
- Woman down (fr) / Colleen Hoover

DOCUMENTAIRES
- Anxiété de performance, la boîte à outils / Ariane Hébert
- Communiquer avec son cheval / Anne-Claire Duval
- Costa Rica / Guide Michelin
- Émotions, la boîte à outils / Rachel Ouellet
- Hypersensibilité sensorielle, la boîte à outils / Valérie Ferron
- Les Ingénieurs du chaos / Giuliano Da Empoli
- Souvenir de presque tout / Pierre Arditi
- TDAH chez les ados, la boîte à outils / Ariane Hébert

BD JEUNESSE
- Animal Jack T.10 / Kid Toussaint
- Fukuneko T.1 et T.2 / Mari Matsuzawa
- Yotsuba T.1 et T2 / Kiyohiko Azuma

ROMANS JEUNESSE
- Courir les mouches à feu / Andrée Poulin
- L'Été d'Alexe / Sandra Verilli
- Journal d'un loup de Minecraft T.1 et T.2 / Wolf
- Limonade rose et cœur en guimauve / Julie Royer

ALBUMS JEUNESSE
- Aujourd'hui, promis ! / Josée Bisaillion
- Srirachat : coucou les cocos / Jean-Philippe Morasse
- La Grande fête d'hiver / Katy Hudson
- Histoires brèves / Silvia Borando

DOCUMENTAIRES JEUNESSE
- Les Canards / Mon Louloudoc
- Les Chats / Mon Louloudoc
- Les Loups / Mon Louloudoc
- Les Chemins de fer hantés / Annie Richard
- Les Fantômes du passé / Annie Richard
- Observe et identifie les oiseaux du Québec / Martin Tremblay
- Ton incroyable cerveau / Philip Bunting

Bande dessinée humoristique

Afin de susciter l'intérêt des jeunes saint-marcois à lire notre journal, Liam Gaudette a créé une bande dessinée humoristique. Si vous êtes un jeune avec des talents semblables et que vous désirez les partager, nous vous invitons à communiquer avec nous à biblio@smsr.quebec.

IMPORTANT

Nous n'acceptons plus les dons de livres ni de casse-têtes.

Veuillez mettre vos livres dans un sac avant de les glisser dans la chute à livres.

Merci de votre compréhension.

HEURES D'OUVERTURE :

Mardi :	9h à 12h et 18h à 20h
Jeudi :	14h à 20h
Samedi :	10h à 12h
Dimanche :	10h à 12h

Coordonnées : 450-584-2258 poste 5 biblio@smsr.quebec

Saviez-vous qu'une **aide financière** est maintenant applicable à nos services d'assistance personnelle et de répit ?

Hygiène • Alimentation
Habillement • Lever-coucher
Répit • Présence-surveillance

Contactez-nous pour bénéficier de nos services et de cette aide financière !

Le nombre de places est limité.

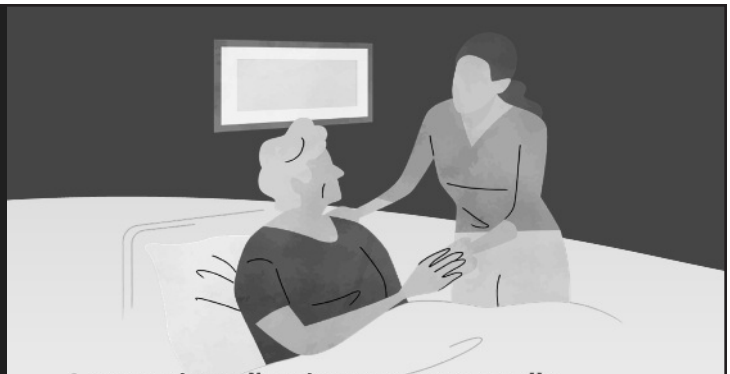

Les services d'assistance personnelle comprennent :

- Aide au lever et au coucher
- Soins d'hygiène complets
- Soins liés à l'habillement
- Soins liés à l'entretien de la personne
- Soins liés à l'alimentation et à l'hydratation
- Distribution de médicaments
- Pose et entretien d'orthèses/prothèses
- Aide pour les transferts et déplacements

Les services de répit comprennent :

- Répit
- Présence-surveillance ou gardiennage
- Dépannage

Contactez-nous

Beloeil et environs

Coopérative AIDE ATOUT
COOPÉRATIVE DE SOLIDARITÉ D'AIDE À DOMICILE

aideatout.com • **450 446-2108**

Alma et environs

AIDE CHEZ SOI
LAC-SAINT-JEAN-EST

cooplsje.com • **418 668-0854**

Rimouski et environs

COUP DE MAIN À DOMICILE

coupdemainadomicile.com • **418 722-8097**

En partenariat avec :

Québec

ÉÉSAD — MEMBRE DU RÉSEAU DE COOPÉRATION DES ENTREPRISES D'ÉCONOMIE SOCIALE EN AIDE À DOMICILE

INSCRIPTIONS CAMP DE JOUR

Le camp de jour est de retour cet été, toujours en collaboration avec notre partenaire de confiance, afin d'offrir aux jeunes une expérience enrichissante, dynamique et sécuritaire. Au programme : des activités variées, des sorties stimulantes et une équipe engagée qui a à cœur le plaisir et le bien-être des participants.

Si vous avez des questions avant la période d'inscription, n'hésitez pas à communiquer directement avec GVL. Leur équipe se fera un plaisir de vous fournir tous les renseignements nécessaires pour vous aider à préparer l'été en toute tranquillité. Informations supplémentaires :

https://aesinc.ca/.../monteregie/saint-marc-sur-richelieu/

RECRUTEMENT CAMP DE JOUR

Et si ton meilleur été commençait ici, dans ta municipalité?

Les avantages:

- Tu es à 5 minutes de ton travail
- Tes fins de semaine sont 100 % libres
- Tu deviens la vedette et un modèle pour plein de jeunes

Joins-toi à l'équipe! Applique ici : https://aesinc.ca/emplois/

Faites comme chez vous !

Raconteuse d'histoires à cœur ouvert, Laurence Jalbert possède ce mélange rare de force, d'humour et de fragilité qui touche droit au cœur. Sa voix puissante raconte la vie, l'amour, la résilience et les tempêtes traversées.

Dans son spectacle Faites comme chez vous, elle nous accueille comme à la maison. Entre confidences spontanées, éclats de rire et frissons, elle nous invite à passer au salon où son complice et ami, Pierre Doré, est déjà installé au piano pour une soirée où tout peut arriver.

Ce nouveau spectacle en duo revisite les grandes chansons qui l'ont fait connaître – Au nom de la raison, Encore et encore, Corridor – et met aussi en lumière celles qui l'habitent aujourd'hui. Ensemble, Laurence et Pierre tissent un moment intime, entre souvenirs, mélancolie et fous rires.

On repart le cœur léger, avec du bonheur à emporter !

MÉFAITS RÉCENTS AU CHALET DES LOISIRS (MDJ) ET SÉCURITÉ SUR LA PATINOIRE

La Municipalité de Saint Marc sur Richelieu souhaite informer les citoyens qu'un nombre important de méfaits ont récemment été constatés au chalet des loisirs (MDJ).

Malgré les efforts soutenus pour maintenir cet espace propre, sécuritaire et accessible à tous, nous observons malheureusement que certains utilisateurs ne respectent pas les lieux ni les installations mises à leur disposition.

Nous invitons donc la population à demeurer vigilante. Si vous êtes témoin de comportements inappropriés ou de méfaits commis au chalet des loisirs, veuillez en informer la municipalité sans délai. Votre collaboration est essentielle pour préserver la qualité et la sécurité de cet espace communautaire.

Enfin, nous tenons à rappeler, de manière respectueuse, que si ces situations persistent, la municipalité pourrait être dans l'obligation de restreindre ou de barrer l'accès au chalet afin d'assurer la protection des lieux.

Nous profitons également de l'occasion pour réitérer quelques règles de sécurité :

- Les enfants de 12 ans et moins ainsi que les patineurs débutants doivent être accompagnés d'un adulte
- Le port du casque protecteur est obligatoire, et lors d'une joute de hockey, la visière et le protège cou sont aussi obligatoires.
- Respectez les heures d'ouverture de la glace, le matériel et les infrastructures.

Il est strictement défendu de…

- S'asseoir sur le bord de la bande
- Manger, boire ou fumer sur la patinoire
- Patiner avec quelqu'un sur le dos ou dans les bras
- Se tirailler, se bousculer ou freiner brusquement
- Faire des courses ou patiner à des vitesses excessives
- Patiner dans le sens contraire
- Jeter des objets sur la patinoire

RECHERCHE DE PARTENARIAT

FEUX D'ARTIFICE : JOIGNEZ-VOUS À NOUS POUR ILLUMINER LA SAINT-JEAN-BAPTISTE!

Depuis 2025, la municipalité de Saint-Marc-sur-Richelieu poursuit la tradition des feux d'artifice sur la rivière Richelieu, et ce, même sans la participation de son voisin de la rive opposée, dont le site de célébration de la fête nationale a été relocalisé.

Grâce à de précieux partenaires, l'édition précédente a tout de même pu être présentée le 23 juin au soir, à la suite du traditionnel spectacle de la fête nationale du Québec. Le résultat a été spectaculaire : les feux, tirés d'un emplacement plus rapproché, ont offert un visuel encore plus impressionnant et immersif pour les citoyens et visiteurs.

Pour maintenir la tradition et s'assurer que la St-Jean-Baptiste demeure un rendez-vous d'envergure et oh combien rassembleur, la municipalité de Saint-Marc est à la recherche d'un ou plusieurs PARTENAIRES pour combler le manque de 6500$.

Voici la visibilité que votre soutien donnera :

- Un reçu pour don;
- La présence du nom et logo de l'entreprise dans toutes les publicités écrites;
- L'affichage du nom et logo sur la scène;
- La mention du nom de l'entreprise lors de la prise de parole de l'animateur.

Pour toutes questions ou informations supplémentaires, veuillez communiquer avec Patricia St-Laurent à loisirs@smsr.quebec ou (450) 584-2258 poste 4.

LE DÉFI SAINT-MARCOIS
AU PROFIT DE
LA MAISON VICTOR-GADBOIS

Le Défi Saint-Marcois au profit de la Maison Victor-Gadbois : courir pour une cause qui fait la différence.

Le Défi Saint-Marcois est un événement de course à pied rassembleur, ouvert à tous - débutants, familles et coureurs aguerris.

Avec ses quatre distances, chacun y trouve son défi, dans un décor unique longeant la rivière Richelieu et traversant le charmant village de Saint-Marc-sur-Richelieu.

Depuis 2025, le Défi Saint-Marcois est fier de courir **au profit de la Maison Victor-Gadbois**. Allier l'activité physique à la solidarité, courir avec le cœur et soutenir une maison remplie d'humanité : voilà ce qui donne tout son sens à notre engagement.

La totalité des frais d'inscription est remise en don à la Maison Victor-Gadbois. Un reçu de don pourra être émis sur demande. Le coût d'inscription est fixé à 25 $ pour toutes les épreuves, à l'exception du 1 km offert au tarif de 10 $ pour les 12 ans et moins.

Les parcours de 1 km et de 3 km sont ouverts aux marcheurs. Afin d'encourager la participation des jeunes, le podium du 1 km est réservé aux coureurs de 12 ans et moins.

Dimanche 26 avril - heures de départ :

- 10 km : 9 h
- 5 km : 9 h 20
- 3 km : 9 h 45
- 1 km : 10 h 15

Joignez vous à nous pour que la vie continue !

https://inscriptions.sportchrono.com/inscriptions/defi-saint-marcois-au-profit-de-la-maison-victor-gadbois-2026

RECHERCHE DE PARTENARIAT

Le Défi Saint-Marcois est un événement de course à pied rassembleur, ouvert à tous : débutants, familles et coureurs aguerris. Avec ses quatre distances, chacun y trouve son défi, dans un décor unique longeant la rivière Richelieu et traversant le charmant village de Saint-Marc-sur-Richelieu.

Porté par une vision à long terme, le défi est devenu en 2025 Le Défi Saint-Marcois au profit de la Maison Victor-Gadbois. Cette rencontre annuelle vise à créer un moment où la santé et la bienveillance sont au cœur de sa réussite. Le Défi a connu un vif succès dès son lancement l'an dernier et a accueille plus de 240 coureurs.

Les sommes recueillies lors des inscriptions sont versées intégralement à la Maison Victor-Gadbois. Afin d'assurer le succès de l'édition du 26 avril prochain, le Défi sollicite des PARTENAIRES souhaitant contribuer au financement des installations de la journée, notamment le chronométrage, les médailles et les collations offertes aux coureurs.

Avez-vous envie de prendre part à cette vague de solidarité?

En devenant PARTENAIRE, vous recevrez :

- Un reçu pour don;
- La présence de votre nom et logo dans toutes les publicités écrites;
- L'affichage de votre bannière le jour de l'événement;
- La participation d'un membre de votre équipe à la remise de médailles, si désiré.

Pour les dons de plus de 1000$, il y aura affichage du nom et du logo de l'entreprise sur les dossards des coureurs.

Pour toutes questions ou informations supplémentaires, veuillez communiquer avec Patricia St-Laurent à loisirs@smsr.quebec ou (450) 584-2258 poste 4.

INSCRIPTION SAISON DE SOCCER 2026

C'est le moment de planifier la saison 2026. Voici le lien pour les inscriptions sous Ligue de soccer des Patriotes : Voilà! - Saint-Marc-sur-Richelieu .

Date limite pour s'inscrire : 20 mars 2026.

Début de saison

- 18 mai : U8 à U14
- 1er juin : les U6

Horaire matchs

- Lundis et/ou mercredis : U6, U10 et U14
- Mardis et/ou jeudis : U8 et U12.

Les parties se jouent à 19 :00 pour tous les niveaux.

Catégories

U6: 2020 et 2021 / U8: 2018 et 2019 / U10: 2016 et 2017

U12: 2014 et 2015 / U14: 2012 et 2013 (sept, oct, nov et déc 2011)

Lieux des matchs :

- 50% des parties ont lieu à Saint-Marc.
- Matchs à l'extérieur peuvent se dérouler dans les municipalités suivantes : Contrecœur, Saint-Antoine, Saint-Denis, Saint-Charles, La Présentation, Saint-Jude ou Sainte-Victoire-de-Sorel.
- Matchs locaux pour U12 et U14 se tiennent sur le terrain à 11 à Saint-Antoine-sur-Richelieu.

Fin de saison :

- Tournoi annuel les 22 et 23 août à St-Charles-sur-Richelieu.
- Sortie pour voir le CF Montréal à l'automne (date à confirmer).

Personnel recherché :

- Entraineurs passionnés
- Arbitres patients rémunérés (12 ans et plus)
- Accompagnement et/ou formation à prévoir
- Écrire un courriel : loisirs@smsr.quebec

Soccer parent-enfant

Le soccer pour les 3-4 ans (2022-2023) aura lieu les jeudis, du 18 juin au 20 août, de 18 :15 à 19 :00, avec une pause durant les 2 semaines de la construction. Ce sont des animations pour familiariser les jeunes à manipuler un ballon. Le parent doit obligatoirement accompagner son enfant sur le terrain durant la pratique. Les inscriptions sont présentement ouvertes sous Soccer parent/enfant. Nous recherchons 1 à 3 parents animateurs. Si vous êtes intéressés, écrire un courriel à loisirs@smsr.quebec

RECHERCHE DE PARTENARIAT

Le soccer à Saint-Marc-sur-Richelieu : un moteur pour nos jeunes l'été!

Saint-Marc-sur-Richelieu fait partie de la Ligue de soccer des Patriotes, qui regroupe huit municipalités et offre aux jeunes la possibilité de pratiquer le soccer au niveau récréatif durant la saison estivale. Depuis 2022, ce sont plus de 130 jeunes de notre municipalité qui s'animent chaque été grâce à cette activité.

C'est aussi plus de 25 parents entraîneurs et une dizaine d'arbitres âgés de plus de 12 ans, qui contribuent à rendre cette activité populaire et sécuritaire pour tous.

Dans le passé, le budget alloué au soccer permettait d'organiser une sortie au stade Saputo pour assister à un match du CF Montréal. En raison de l'augmentation des coûts et du nombre de participants, la municipalité prend uniquement en charge le transport depuis 2025. Avec un soutien financier supplémentaire, il serait possible de rendre cette sortie plus accessible pour les joueurs, entraîneurs et arbitres, offrant ainsi une expérience mémorable pour clore la saison.

Si ce partenariat vous interpelle, vous bénéficierez de :

- Un reçu pour don;
- La visibilité de votre nom et logo dans toutes les communications écrites ;
- Pour les dons de plus de 500$, il y aura affichage du nom / logo sur la clôture du terrain de soccer au parc André R. Noël.

En soutenant le soccer à Saint-Marc-sur-Richelieu, vous contribuez à faire bouger nos jeunes et à renforcer le dynamisme de notre communauté.

Pour toutes questions ou informations supplémentaires, veuillez communiquer avec Patricia St-Laurent à loisirs@smsr.quebec ou (450) 584-2258 poste 4.

MDJ La Traversée

MILIEU DE VIE INCLUSIF POUR & PAR LES JEUNES POUR LES 10 À 17 ANS DE ST-ANTOINE-SUR-RICHELIEU, ST-DENIS-SUR-RICHELIEU, ST-MARC-SUR-RICHELIEU

1 inscription

3 points de service accessibles

NOUVEAU NOUVEAU NOUVEAU

La MDJ accueille deux nouveaux membres à son équipe d'animation ! Vous aurez la chance de rencontrer Jérémie à Saint-Antoine et à Saint-Marc. Et, c'est à Saint-Denis et à Saint-Marc pour faire la connaissance de Noémie.

Nos nouveaux animateurs ont des intérêts différents. L'un est passionné de cuisine, de musique et des chats. L'autre aime les activités artistiques et créatives, les jeux de société et les animés. Saurez-vous deviner les intérêts de Jérémie et de Noémie ? En tous les cas, ils ont hâte de faire votre connaissance !

HORAIRES

SAINT-ANTOINE -SUR-RICHELIEU

Mardi ..... 15h à 18h
Mercredi ..... 15h à 18h
Jeudi ..... 15h à 20h
Vendredi ..... 15h à 21h

SAINT-DENIS -SUR-RICHELIEU

Mercredi ..... 18h à 21h
Jeudi ..... 18h à 21h
Vendredi ..... 15h à 21h

SAINT-MARC -SUR-RICHELIEU

Mardi ..... 18h à 21h
Mercredi ..... 15h à 21h
Vendredi ..... 15h à 22h
Samedi ..... 10h à 14h

JÉRÉMIE NOÉMIE

QUOI FAIRE À LA MDJ ?!

- Se reposer & décrocher
- S'amuser & se divertir
- Parler, se confier & être écouté
- Exprimer sa créativité
- S'impliquer & apprendre

CALENDRIER D'ACTIVITÉS

Consultez notre **calendrier électronique** directement à partir de votre cellulaire !

COORDONNÉES & POINTS DE SERVICE

Saint-Antoine-sur-Richelieu
1060 rue Moulin-Payet
Qc, J0L 1R0
opt . 4

Saint-Denis-sur-Richelieu
599 Chemin des Patriotes
Qc, J0H 1K0
opt. 5

Saint-Marc-sur-Richelieu
138 rue de l'église
Qc, J0L 2E0
opt. 3

450.584.2173
opt. 1 - Directeur
opt. 2 - Coordo

info@mdjlatraversee.com

www.mdjlatraversee.com

Donnez-vous une dernière chance à la Société d'histoire de Cournoyer avant sa dissolution?

Vous avez peut-être vu passer la nouvelle, peut-être pas. La Société d'histoire Cournoyer, fondée en 1993 dans la foulée du 200e anniversaire de Saint-Marc, est sous respirateur artificiel.

L'organisme de Saint-Marc affronte donc trois options :

- Dissoudre la Société d'histoire (ce qui serait bien dommage)
- Fusionner avec la Société d'histoire Riches-Lieux (Saint-Denis et Saint-Charles)
- Tenter une dernière réanimation

Si la dernière option est envisagée, un nouveau conseil d'administration doit être constitué. Le CA actuel a déjà beaucoup donné, merci à ses membres pour leur engagement.

Nous faisons donc appel à la population Saint-Marcoise pour :

- former le conseil d'administration du deuxième souffle
- regarnir le membership de la Société d'histoire (5$ par année)
- constituer une banque de bénévoles qui seraient disponibles de façon ponctuelle selon les activités
- constituer une banque de personnes gardiennes de notre mémoire collective, c'est-à-dire des gens qui ont longtemps habité Saint-Marc et qui pourraient répondre à certaines questions ou donner certaines pistes de recherche.

La Société d'histoire Cournoyer est déjà dépositaire de plusieurs archives qu'il nous faut conserver et valoriser pour les générations actuelles et futures.

La mission de la Société d'histoire Cournoyer est entre autres de :

- Participer et promouvoir l'étude de l'histoire, en particulier celle de Saint-Marc-sur-Richelieu;
- Diffuser des recherches historiques (publications, expositions, conférences, activités);
- Promouvoir et participer à la conservation de notre patrimoine.

Vous avez envie de soutenir la Société d'histoire, écrivez-nous :
societehistoirecournoyer@gmail.com

Audrey Ricard, présidente Société d'histoire de Cournoyer

Sophie Comtois, native/résidente de Saint-Marc et mordue d'histoire et de patrimoine
sophie.comtois@gmail.com

Lisa Marie Noël, native de Saint-Marc et étudiante en histoire
lisamarienoel@gmail.com 438-869-2070

Collaboration, Croissance, Dynamisme

Première conférence “Membre en lumière”

À Saint-Marc-en-Affaires, nous croyons que l’expertise est déjà ici, dans nos entrepreneurs, nos leaders, nos membres.

Avec “Membre en lumière”, nous ouvrons une tribune à ceux qui veulent partager leur savoir et faire grandir la communauté.

Ce sont des membres qui transmettent, inspirent et contribuent.

Être membre du SMEA, c’est plus qu’assister à des événements.

C’est avoir la plateforme pour :
- Partager son expertise
- Inspirer les citoyens et les autres membres
- Contribuer au développement collectif
- Être reconnu comme une référence locale

Saint-Marc en affaires : une communauté qui apprend et grandit ensemble.

Devenez partenaire de deux événements qui font vibrer toute une communauté

En 2026, Saint-Marc en affaires porte à nouveau deux grands rendez-vous qui rassemblent, qui célèbrent et qui laissent une trace bien au-delà de l’événement lui-même.
Le Grand Bal, au profit d’une cause, le 3 juillet 2026.

Le Festival des vins aura lieu le 4 juillet 2026.

Être partenaire, c’est plus qu’un logo.

C’est s’associer à des moments forts, soutenir une communauté vivante et démontrer concrètement ses valeurs, tout en bénéficiant d’une visibilité réelle et humaine.

Intéressé à devenir partenaire ?
Écrivez-nous à
info@saintmarcenaffaires.com

Collaboration, Croissance, Dynamisme

CONFÉRENCE
Membre en lumière

Apprendre à apprendre dans le plaisir et la facilité pour petits et grands

L'expertise est déjà ici... et elle commence par vous.

Est-ce que l'heure des devoirs ressemble parfois à un champ de bataille?
Avez-vous l'impression que votre enfant (ou vous-même !) restez «dans le corridor» de votre propre potentiel, bloqués par le manque de motivation ou de confiance?

Pour cette toute première conférence de l'initiative mettre nos membres en lumière, Saint-Marc en affaires a le plaisir d'accueillir **Vicky Houle, une experte passionnée par l'humain et ses apprentissages.**

Le temps d'une soirée, on dépose les cartables et les pressions de performance pour explorer un sujet profondément actuel : la motivation et l'autodétermination.

Repartir avec un peu d'« AMOUR »

Vicky vous partagera sa formule clé pour **transformer l'apprentissage en une expérience positive et durable** :

A – Autodétermination : Redonner le pouvoir et le choix pour nourrir l'engagement.
M – Motivation : Comprendre les leviers qui activent réellement le plaisir d'agir.
O – Objectif : Apprendre à viser juste pour vivre des réussites concrètes.
U – Utiliser des stratégies : Découvrir des outils pratiques pour contourner les obstacles.
R – Rétroaction constructive : Transformer les erreurs en alliées pour progresser sans crainte.

Parce qu'apprendre ne devrait jamais être une corvée, mais une victoire.

DATE: Mardi 24 mars 2026
HEURE: de 19 h 00 à 19 h 30
LIEU: Salle municipale, Saint-Marc-sur-Richelieu
ENTRÉE: Citoyens et citoyennes, bienvenus

Ouvert à tous!

Vicky Houle
Entrepreneure et enseignante en adaptation scolaire et sociale
Fondatrice | Chez Vicky Houle
357, rang des Soixante, Saint-Marc-sur-Richelieu, J0L 2E0
www.chezvickyhoule.com
C. 438-888-5211

Fleurons du Québec 2023-2025 Saint-Marc-sur-Richelieu

Société d'horticulture SAINT-MARC-SUR-RICHELIEU

Chers membres de la Société d'horticulture de Saint-Marc-sur-Richelieu,

La nouvelle saison horticole approche, et c'est avec enthousiasme que nous vous invitons à renouveler votre adhésion ou à vous joindre à nous comme membre. Votre participation fait toute la différence : elle nourrit notre communauté, soutient nos activités et contribue à faire rayonner l'horticulture dans notre milieu. Nous vous convions à prendre part à nos rencontres, ateliers et événements, qui sont autant d'occasions d'apprendre, d'échanger et de cultiver ensemble notre passion du jardinage.

Concours et adhésion à la SHSMSR

En renouvelant votre carte de membre — ou en adhérant comme membre —
vous courez la chance de gagner un laissez-passer d'une journée au Jardin Daniel A. Séguin.

Le concours est valide pour toute adhésion 2026 et le tirage se tiendra le dimanche 24 mai,
lors de l'échange de vivaces.
Un seul coût de l'adhésion demeure inchangé depuis 1999 : **5,00 $.**

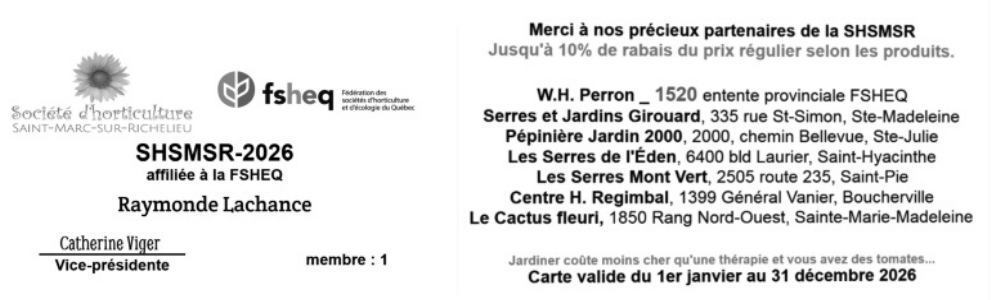

Votre carte, valide jusqu'au 31 décembre, vous donne accès à des rabais chez nos marchands participants ainsi qu'à plusieurs avantages lors de nos activités horticoles.

Pour plus de renseignements, contactez Mme Raymonde Lachance, présidente :
450 709-0752
shsmsr21@gmail.com

Convocation à l'assemblée annuelle de la Société d'horticulture de Saint-Marc-sur-Richelieu

Les membres recevront l'ordre du jour par courriel.
Date et heure : Lundi 23 mars, à 19 h
Lieu : Salle des Tournesols, 102 rue de la Fabrique, Saint-Marc-sur-Richelieu

Notre assemblée générale annuelle approche et nous serions ravis de vous y accueillir. Ce rendez-vous est l'occasion de faire le point sur nos activités, d'échanger sur nos projets et de contribuer à l'avenir de votre société horticole. Si vous avez le goût de vous impliquer davantage, sachez que des postes sont disponibles au conseil d'administration. Votre participation, qu'elle soit petite ou grande, est précieuse et contribue directement à la vitalité de notre organisation.

Des nouvelles de la FSHEQ :

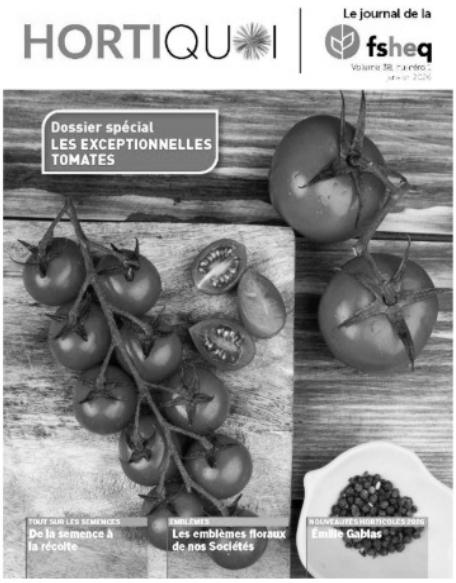

Nous l'attendions depuis un petit moment, histoire de ne pas tomber dans les ... tomates et plus encore !
Il y a un adage qui dit : ***Le jardinage coûte moins cher qu'une thérapie et vous avez ... des tomates !***

Bonne lecture, merci de nous laisser vos commentaires, de nous référencer des sujets pour nos prochaines chroniques.
Mille mercis aux chroniqueurs bénévoles qui font, une fois de plus la différence de leur contenu d'une grande qualité.

N'hésitez pas à le partager en grand nombre et à survoler nos publications antérieures...une mine d'informations en ligne.
hortiquoi janvier 2026.pdf

Voir les publications antérieures, l'horticulture ne se démode jamais. https://fsheq.com/hortiquoi

Calendrier des activités de la SHSMSR :

23 mars : Assemblée Générale annuelle 19h00
Avril : Conférence : à déterminer
23 mai : Rencontre régionale_
conférence et atelier en agriculture urbaine aux Galeries Saint-Hyacinthe :
Bien beau, bien bon, bien vert. (Programmation à venir)
24 mai : Vente et échange de vivaces
Mai à août : Parcours des vélos comestibles et boites potagères parc Maurice Jeannotte
Mai-Juin-Juillet : projets communautaires : paroisse-garderie etc
Visite de jardin : date et lieu à déterminer
Septembre : conférence à déterminer

Depuis 1999 déjà et l'on SÈME encore…
demeurez à l'affût des activités proposées de la SHSMSR !

Vivre dans les fleurs…c'est vivre tout simplement!

Vous avez des commentaires, des suggestions, n'hésitez pas à joindre l'une de nos membres.

Société d'horticulture
Saint-Marc-sur-Richelieu
shsmsr21@gmail.com
514.688.7889

Annie Houle pour la SHSMSR, et les membres du comité : Raymonde Lachance présidente, Catherine Viger, Marc-Antoine Handfield et Patrick Mavouroulou.

Assemblée générale annuelle,
mercredi 25 mars 2026, 19h
salle municipale, 109, rue de la Fabrique

Première partie : AGA

1. Adoption de l'ordre du jour
2. Adoption du procès-verbal de l'assemblée générale annuelle du 5 mars 2025
3. Rapport d'activités de l'année 2025
4. Rapport financier de l'année 2025
5. Choix d'un « vérificateur » pour les états financiers de l'année 2026
6. Élections au conseil d'administration : deux postes d'administrateur.trice à combler.
7. Projets déjà en préparation pour l'année 2026
8. Divers et questions des membres
9. Clôture de l'assemblée

20 h : Deuxième partie : ATELIER CAUSERIE

Vous êtes cordialement invité à venir discuter sur les possibilités de projets à réaliser dans le cadre de notre mission et correspondant à des besoins de la vie citoyenne saint-marcoise.

Nous sommes à la recherche active de nouveaux membres pour le conseil d'administration. Vous avez le goût de vous impliquer dans différents projets et promouvoir nos objectifs auprès de notre communauté saint-marcoise?

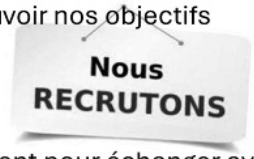

Soumettez votre lettre de motivation à l'adresse info@citsmr.org avant le vendredi 20 mars 2026 à 17h.

Des membres du conseil d'administration prendront ensuite un moment pour échanger avec vous. Le Conseil d'administration recommandera des candidatures qui seront soumises au vote des membres présents à l'Assemblée générale annuelle, le 25 mars prochain. Votre présence à l'AGA sera souhaitable si votre candidature est soumise au vote des membres.

Notre mission :
contribuer à la qualité de vie de notre communauté municipale par une participation citoyenne positive à la réalisation de projets vitalisants dans tous les domaines (vie municipale, écologie, tourisme, économie locale) et de tout projet pertinent issu de la volonté citoyenne.

Tous les Saint-Marcois sont les bienvenus!
Un rendez-vous à ne pas manquer.

citsmr.org info@citsmr.org

Club FADOQ
St-Marc-sur-Richelieu
Richelieu-Yamaska

Partie de sucre

La partie de sucre annuelle
du Club FADOQ Saint-Marc-sur-Richelieu
aura lieu le 26 mars 2026 à 11h30
à la Cabane à sucre Paul Blanchard,
751 Rang des Trente,
Saint-Marc-sur-Richelieu J0L 2EO

Ambiance chaleureuse! Repas savoureux! À ne pas manquer.

Bienvenue aux membres et à leurs amis

Prix: 35.00$ (taxes incluses) par personne payable à l'entrée.
Apportez votre vin.

SVP confirmer votre présence en contactant les personnes suivantes:
Daniel Bouchard Tel: (514)463-6372 ou courriel : d.bouchard.stmarc@gmail.com
Camille Dubé Tel: (450)584-3274 ou courriel: dubeca_prev@hotmail.com
Monique Lacombe Tel: (450)785-2292 ou courriel: toupie50@hotmail.com

Club FADOQ ST-MARC-SUR-RICHELIEU
Région Richelieu-Yamaska

AVIS DE CONVOCATION

ASSEMBLÉE GÉNÉRALE ANNUELLE (AGA)

Prenez avis que l'assemblée générale annuelle (AGA) des membres du Club FADOQ Saint-Marc-sur-Richelieu Inc aura lieu comme suit :

Date : **Le mercredi, 29 avril 2026**

Heure : 13h30

Endroit : Salle FADOQ des Habitations St-Marc de Verchères Inc, 215 rue des Prés, Saint-Marc-sur-Richelieu.

LE CERCLE DE FERMIÈRES
DE ST-MARC

En février nous vous mentionnions que nous étions 54 membres dans notre Cercle de fermières, âgées entre 25 et 95 ans, dont certaines sont impliquées et engagées depuis près de 60 ans. Aujourd'hui, nous mettons la lumière sur trois d'entre elles, trois générations.

De gauche à droite : Gabrielle Gilbert, Adrienne Hébert et Ginette Girard

Permettez-nous de vous les présenter : notre doyenne que nous appelons affectueusement madame Adrienne, sa fille Ginette et sa petite-fille Gabrielle.

Madame Adrienne est impliquée dans les Cercles de Fermières depuis 51 ans. En 2000, elle reçoit la mention de « Perle Rare » lors d'un concours organisé pour honorer une membre méritoire tant par sa participation que son dévouement à faire de notre Cercle un mouvement en santé. Elle a souvent représenté le Cercle de Saint-Marc-sur-Richelieu dans différents concours au niveau régional et provincial. D'ailleurs en 2012, elle obtient, pour un boléro tricoté, un premier prix au concours des Arts-Textiles des CFQ au régional et le troisième au provincial. Encore aujourd'hui, son implication est précieuse. Elle nous transmet son savoir-faire en matière de tissage d'ailleurs, en février, elle a supervisé un jeune à l'apprentissage du métier à tisser dans le cadre de cours d'artisanat donné aux jeunes de l'école des Trois-Temps. Quel chanceux!

Madame Adrienne a transmis à sa fille Ginette la majorité de ses connaissances. Faut les voir mère et fille travailler ensemble au montage de chacune des étapes d'un métier à tisser. Ginette continue à faire évoluer les Arts Textiles au sein de notre Cercle. Elle dépose régulièrement de nouveaux projets que ce soit tricot, crochet, broderie, tissage, couture, scrapbooking etc. Elle est curieuse et se garde à l'affut de nouvelles techniques. Et par-dessus tout, elle soutient avec le sourire et patience les membres qui apprennent et expérimentent.

Pour sa part, Gabrielle, reçoit à son tour les enseignements de sa mère et sa grand-mère. Initiée très tôt à diverses techniques des arts textiles telles le tissage, tapis natté et le crochet, elle participe à divers concours provinciaux qu'organisent les Cercles de Fermières du Québec pour les jeunes. Gabrielle gagne d'ailleurs certains de ces concours. Maintenant adulte et bien de son temps, celle-ci utilise le web pour parfaire sa technique de tricot au crochet. Mais par-dessus tout, elle consacre d'abord son temps à ces études en ingénierie aérospatial.

Vous voulez profiter de cette expertise et ce soutien, sachez que la transmission du patrimoine artisanal se poursuit les mardis de 9 :00 à 12 :00 et que plusieurs membres sont des expertes prêtes à vous accueillir et vous accompagner.

Atelier du mois de mars

Date	*Hre*	*Atelier*	*Matériel*	*Responsable*
Lundi				
9	12:30 à 15:00	Dentelle aux fuseaux	Selon le projet	Mireille Beauchemin
23				
Mardi				
3	9:00 à 12:00	Cours de tissage (base)	Fourni	Ginette Girard Johanne Reeves
10				
17	9:00 à 12:00	Broderie brésilienne	Fourni	Madeleine Béliveau
	18:30	***Assemblée mensuelle***	--------	CAL
24	9:00 à 12:00	Broderie brésilienne	Fourni	Madeleine Béliveau
31	9 :00 à 12 :00	Les oubliés pas finis	Selon le projet	----------

Appel à toute la population de Saint-Marc-sur-Richelieu : le Cercle de Fermières ramasse pour différentes causes, les attaches de pain en plastique, les goupilles de cannettes, les bouchons vissés en plastique (ex : carton de lait ou de jus), les bouchons de liège, les timbres, les bouteilles de pilules vides et les cartouches d'encre. Vous pouvez nous les apporter à notre local le mardi en avant-midi.

Brigitte Robidoux, Comité Communications

PAROISSE SAINT-MARC
591 Richelieu, Saint-Marc-sur-Richelieu Qc J0L 2E0
stmarcparoisse@gmail.com
http://coteeglisestmarc.blogspot.ca

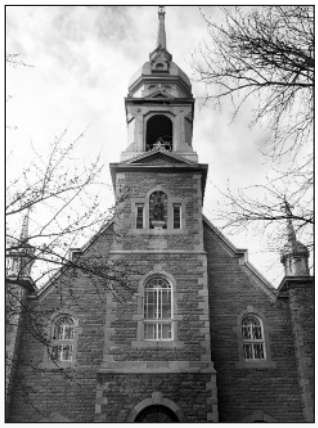

CARÊME ET TEMPS PASCAL

Déjà le Carême est entamé depuis le 18 février. Temps fort de l'année pour les chrétiens en route vers la fête de Pâques. C'est un temps favorable pour se laisser transformer. Nous sommes donc invités à nous donner des moyens concrets pour discerner les priorités de notre vie. Le site du diocèse de Québec en présente plusieurs qui sont accessibles par internet. (https://bit.ly/4rbQM46)

Dans la région une conférence témoignage aura lieu le jeudi 5 mars à 19h à l'église Maria-Goretti avec l'abbé Claude Paradis de Montréal, connu comme le curé de la rue.

SEMAINE SAINTE ET PÂQUES

Cette année la Messe de Pâques à Saint-Marc aura lieu le samedi 4 avril à 16h30, selon l'horaire habituel des célébrations dans notre paroisse. Nous y vivrons la Veillée Pascale.

Les autres célébrations de la Semaine Sainte auront lieu dans les différentes paroisses de l'Unité Église en marche, selon l'horaire affiché ci-joint et à la porte de l'église.

SOUPER SPAGHETTI ET SOIRÉE BINGO

Quelle belle participation. Ce fût une très belle soirée.

Merci à nos commanditaires : les Remorques Richelieu, Belamex, Animo, Érablière Maurice Jeannotte, Artisane des délices, Auberge Handfield, La cabane à sucre Handfield, Construction Filteau Inc et La cabane du coureur.

Merci à tous les bénévoles de leurs générosité, d`accepter de donner de leurs temps afin de faire un succès de cette soirée.

ANNONCES

SERVICE OFFERT

Couturière mobile. Altérations, bords de pantalons, rideaux, jupes, etc. Sylvie **438-881-3429.**

SERVICE OFFERT

Offre de soutien aux personnes âgées ou en perte d'autonomie. Accompagnement et commissions. Personne fiable et avec expérience. **450-787-2735.**

À VENDRE

Bois d'allumage et bûches, livraison. **514-601-1184**.

À VENDRE

Vélo Norco 10 vitesses pour homme de 6 pieds, équipé de casque, étrier, pompe. 150$

Banc de massage 73x24 matelassé 4 pouces 100$. Raquette babiche patte d'ours 60$. Ski de fond Rossignol pour homme de 6 pieds 40$. Exerciseur Firm Workout 40$. Matelas Sears-o-Pedic 60x80 50$. Sofa et chaise assortie en pin jaune. Pointe à diamants sur les quatre côtés. Œuvre unique d'ébéniste. 450$. Futon simple 50$. Bureaux à linges variés prix sur place.: **450-709-0527**.

À VENDRE

3 cordes de bois de foyer à vendre 80$/corde **450-446-326**5 ou **514-237-5963**.

À VENDRE

Barbecue extérieur Broil King (modèle Signet), 40 000 BTU, très propre. 150 $, causeuse en tissu imprimé, belle qualité, propre. 110 $, meuble pour machine à coudre avec tiroirs, très propre.

ANNONCES

50 $, vélo 10 vitesses, marque Peugeot, très léger, cadre en aluminium, en bon état (pour femme)., extracteur à jus "Salton Vita Pro", presque neuf. 70 $, coupe-bordure. 25 $, souffleur à feuilles, comme neuf. 90 $. Cause : déménagement. Téléphone : **450-467-3086.**

À VENDRE

Vaisselier en érable, 2 portes vitrées, 2 portes pleines. En très bon état. 100$. **450-467-8463.**

À VENDRE

Assainisseur d'air SHARP 75.00$, machine à popcorn 15.00$, écuelle et chaudron pour scout ou camping 10.00, machine à écrire portative antique 50.00$, cage de transport pour chat et chien 25.00$, raquette à neige 50.00$, ensemble de ski de fond pour homme grandeur (10) 40.00$, ensemble de ski de fond pour femme grandeur (8.5) 40.00$, patin de femme grandeur (8) 35.00$. **450-584-3031.**

À VENDRE

Métier à tisser Leclerc, 60 pouces, à crampes, contrebalancé, ros 12-15. Inclus: banc, porte bobines avec bobines de plastique, bobineuse électrique, navettes, boîtes de tension, boîtes de fils. Le prix 750$. Les personnes intéressées peuvent communiquer avec Cécile au **450-536-7757** ou cecilelajoie55@gmail.com.

HOMME À TOUT FAIRE

Services proposés : ramassage de feuilles, désherbage, nettoyage de gouttières, vitres, voitures et autres services dépendamment de vos besoins. Tarif : 20$/h. Charles **514-835-8691**.

ANNONCES

À DONNER

Piano à donner en parfait état. **450-446-4866.**

IMPLIQUEZ-VOUS DANS VOTRE COMMUNAUTÉ!

Vous souhaitez contribuer à un organisme à but non lucratif de votre municipalité? Faire partie d'une équipe dynamique et engagée?

Le **comité d'administration des Habitations de St-Marc** recherche **des membres actifs** pour participer au conseil décisionnel.

- **Rencontres :** 1 fois par mois
- **Rôle :** Analyser les demandes, prendre des décisions et veiller au respect des budgets en place
- **Impact :** Améliorer la qualité de vie des résidents et soutenir la mission communautaire

Intéressé(e)? Contactez-nous dès aujourd'hui pour en savoir plus et rejoindre notre équipe!
Chrichri.chagnon@gmail.com
450-501-5648.

Le Temps des sucres bientôt à nos portes !

MAURICE JEANNOTTE
ÉRABLIÈRE

Repas traditionnel du temps des sucres à deux pas de chez vous !

Ouverture saison 2025 : Vendredi 20 février

Réservez vos places dès maintenant !

Plats cuisinés disponibles en tout temps !
Voir liste : jeannotte.ca

7 jours sur 7 *Jusqu'au 26 avril !*	SEMAINE	FIN DE SEMAINE
	Lundi - Mardi Mercredi - Jeudi Vendredi (dîner)	Vendredi (souper) Samedi Dimanche
Adultes 13 ans et plus	36$	38$
Adultes 13 ans et plus Groupe > 25 pers.	34$	36$
Adultes 65 ans et plus	34$	36$
Enfants 4-12 ans	17 $	17 $
Enfant 0-3 ans*	gratuit	gratuit
*Ce prix ne s'applique pas pour les garderies et CPE. Prix sur demande.	Taxes et service en sus.	

Permis SAQ - Alcool en vente sur place.
Il n'est pas permis d'apporter des boissons venant de l'extérieur du site.
Bières artisanales disponibles sur place !

Repas traditionnel à volonté servi à la table.**
Tire sur la neige à volonté après le repas.
Fermette & aire de jeux extérieure pour enfants
**Options végétariennes, vegan, sans-gluten ou sans-lactose disponibles sur réservation. Supplément de 3$/personne.

Menu aussi disponible POUR EMPORTER.

Prix : 42$/personne (taxes incluses)

WWW.JEANNOTTE.CA • 450-584-2039 • INFO@JEANNOTTE.CA
200 chemin de la Savane, Saint-Marc-sur-Richelieu, (Québec) J0L 2E0

Érablière

Agence immobilière

ProprioDirect
AGENCE IMMOBILIÈRE

PHILIPPE DEAUDELIN
438.391.5281
pdeaudelin.immobilier@outlook.com

Deaudelin Turcot
COURTIERS IMMOBILIERS

NICOLE TURCOT
514.265.3441
info@nicoleturcot.com

Antiquités et brocantes

ESPACE Colette
BOUTIQUE CADEAUX DÉCO

RÉOUVERTURE LE 22 MARS

De 10h à 16h le dimanche ou sur rsvp.
820, rue Françoise-Loranger, Saint-Marc-sur-Richelieu
(près du bac) - info@espacecolette.com

On parle de notre patelin
dans le magazine Nostalgie
en kiosque partout
au Québec.
Espace Colette
aura quelques exemplaires.

EN VENTE EN KIOSQUE
PARTOUT AU QUÉBEC

Aménagement paysager

NOUVEAU enretien paysager ECORESPONSABLE

Estimation gratuite

2014-1er prix du concours de l'Association des Paysagistes Professionnels du Québec
Catégorie «Le béton à son meilleur»
2014- Le prix Permacon
2015- Le prix Clin d'Oeil

Paysagiste CERTIFIÉ APPQ

Gestion
Pierre-Alain Poirier inc
Services d'aménagement paysager

450.709.0606

papoirier@service-paysager.com
www.service-paysager.com

Construction

Licence: R.B.Q. 8253-8984-45

531, Rang des Trentes
St-Marc sur Richelieu J0L 2E0

Les Constructions REER 2000 inc.

Eric Richer
Cel.: (514) 863-2778
Res.: (450) 584-3383
Fax.: (450) 584-2834

ENTREPRENEUR GENERAL

Rénovation
Résidentiel
Commercial

Centre périnatal

Inscription en cours

Activités pour futurs et nouveaux parents et leur bébé

Le berceau

Rencontres prénatales | Yoga | Cardio mise en forme
Cours de portage | Ateliers, jeux et exercices
Éveil musical | Bébé tricot | Et plus...

INSCRIPTION
450 446-7760 | www.leberceau.org

Apprentissage

Vicky Houle
Enseignante passionnée à votre service

SOUTIEN AUX APPRENTISSAGES POUR PETITS ET GRANDS

À ST-MARC-SUR-RICHELIEU

- **Ateliers participatifs :** Développer le goût d'apprendre.
- **Stratégies d'études :** Exploiter les forces et intérêts.
- **Équilibre & bien-être :** Des pauses actives et un soutien académique bienveillant dans un **environnement apaisant**.

Réservez votre place dès maintenant:

info@chezvickyhoule.com
357 Rang des Soixante, St-Marc-sur-Richelieu

Coiffure

CENTRE DE BEAUTÉ Dominique

97, Montée Verchères
St-Marc sur Richelieu
Québec, J0L 2E0

Dominique

Tél.: (450) 584-3732
Fax: (450) 584-2447

Le souci de votre bien-être...

Construction

Entrepreneur général et spécialisé - Rénovation
Résidentiel - Commercial - Industriel

MA FORT CONSTRUCTION

Maxime Fortin

tél.: (514) 863-0745 - fax: (450) 709-0565
Licence R.B.Q.: 8339-3710-04
www.mafort.ca

Coiffure

La Coifferie d'ANNIE

Sur rendez-vous

450.709.0688

167, rue Jeannotte
Saint-Marc-sur-Richelieu

Courtier automobile

Eric Bessette

Eric Bessette
Courtier Automobile
inc.

Spécialiste Camion

514-892-2652

ericbessettecourtierautomobile@gmail.com

Érablière

19 30

MAURICE
JEANNOTTE
ÉRABLIÈRE

RÉCEPTION • CABANE À SUCRE • BIÈRES ARTISANALES • BOUTIQUE

WWW.JEANNOTTE.CA • 450-584-2039 • INFO@JEANNOTTE.CA
200 chemin de la Savane, Saint-Marc-sur-Richelieu, (Québec) J0L 2E0

Courtier immobilier

MARIE-EVE Loyer
Courtier immobilier résidentiel

T. 514 293.7436
marie-eve.loyer@remax-quebec.com
remax-extra.ca

RE/MAX EXTRA
Agence immobilière
Franchisé indépendant et autonome
de RE/MAX Québec

RE/MAX

170, rue Serge-Pepin, Beloeil

Massothérapie

Massothérapie
Sylvie Miller
Massage Suédois de détente
ou thérapeutique

AMQ Association des Massothérapeutes du Québec

514-609-1994 sur rendez-vous
485, rang des 60 St-Marc sur Richelieu J0L 2E0

Député

Xavier Barsalou-Duval
Député de Pierre-Boucher—Les Patriotes—Verchères

BLOC Québécois

1625, boulevard Lionel-Boulet, bureau 202
Varennes (Québec) J3X 1P7

Téléphone : 450 652-4442
Courriel : xavier.barsalou-duval@parl.gc.ca

Massothérapie

Massothérapie
Marie-Josée Robichaud
Massothérapeute | Kinésithérapeute
97, montée Verchères, Saint-Marc-sur-Richelieu
514 409.6906
robichaudmj@videotron.ca

Député

ASSEMBLÉE NATIONALE DU QUÉBEC

Simon
JOLIN-BARRETTE
DÉPUTÉ DE BORDUAS

MINISTRE DE LA JUSTICE
MINISTRE RESPONSABLE DES RELATIONS CANADIENNES
LEADER PARLEMENTAIRE DU GOUVERNEMENT

450 464-5505
sjb.bord@assnat.qc.ca

Électricité

Simon
MERCIER
ENTREPRENEUR ÉLECTRICIEN inc.
Tél.: 514 970-6798 RBQ : 5609-4485-01
179, rue Tanguay, Saint-Marc-Sur-Richelieu, QC J0L 2E0

Miellerie

Miel
Château de Cyr

Ferme apicole
Centre d'élevage d'abeilles
Vete à la ferme miel • estival • automnal

Marie-Eve Cyr et Steve Martineau
557, rang des Quatorze
St-Marc-sur-Richelieu
(450) 5131770

Notaires

Un notaire S.V.P. inc.

pour... mon mariage • l'achat de ma maison
• mon testament • mon mandat en cas d'inaptidude
• ma nouvelle hypothèque • me partir en affaires
• régler une succession • me conseiller et m'aider

Me Diane Lépine
Notaire et conseillère juridique

630, rue Claude de Ramezay
Marieville (Québec) J3M 1J7
450 460-7101 • 514 817-1080

Système de ventilation

Résidentiel - commercial RBQ: 5815-1150-01

VENTILATION
CÉDRIC VACHON

CÉDRIC
514.776.6189
ventilationcvachon@gmail.com

Notaires

LYNE LAMARRE ▪ NOTAIRE

Me Lyne Lamarre, Not. E., B. Éd., LL. B., D.D.N.
NOTAIRE ET CONSEILLÈRE JURIDIQUE

90, chemin de la Savane, Saint-Marc-sur-Richelieu (Québec) J0L 2E0
tél. : 450 584-3119 cell. : 514 978-3119
lynelamarre@notarius.net

Traiteur

Une table pour 4
Plats cuisinés maison livrés à domicile
Nouveau menu chaque semaine
Portion pour 1-2 et 4 personnes
Choix potages • Plats savoureux • Option Keto
Pizzas • Poke bol • Sauces et autres
Commander en ligne au:
vepoirier@videotron.ca
unetablepour4.com
Cheffe-propriétaire diplômée de l'institut touristique et hôtelière du Québec

Ostéopathe

OSTÉOPATHIE
Marie-Ève Côté
sur rendez-vous • reçu disponible
97, montée Verchères, Saint-Marc-sur-Richelieu, J0L 2E0
514 244-6869

Ostéopathe

OSTÉOPATHIE
Marianne Rémy
Ostéopathe, MROQDO15128
St-Marc-sur-Richelieu
514.886.7448

Publicité

Il y a une place pour votre annonce ICI!

Appelez-nous pour réserver votre place.

Informations: 450-584-2258

Résidence

Les Habitations St-Marc de Verchères Inc.

215, Des Prés
St-Marc
Tél.: **450-584-3170**

Logement pour personne seule ou en couple

• *50 ans et plus et autonome*
3 1/2 = 548,00 $
4 1/2 = 655,00 $

Vitres d'auto

Dr Tint
VITRES TEINTÉES - ARMURE PPF
SAINT-HYACINTHE
Depuis 1989

PROTÉGÉ ARMURE PEINTURE

450 501-7796
Dr Tint St-Hyacinthe
www.drtint.com

MRCVR

COLLECTES 2026
Saint-Marc-sur-Richelieu

Tél : 450 464-4636 • infocollectes@mrcvr.ca

Sapins · Encombrants · Résidus verts · Ordures · Récupération · Biométhanisation

JANVIER

Lun	Mar	Mer	Jeu	Ven
			1	2
5	6	7	8	9
12	13	14	15	16
19	20	21	22	23
26	27	28	29	30

FÉVRIER

Lun	Mar	Mer	Jeu	Ven
2	3	4	5	6
9	10	11	12	13
16	17	18	19	20
23	24	25	26	27

MARS

Lun	Mar	Mer	Jeu	Ven
	3	4	5	6
9	10	11	12	13
16	17	18	19	20
23	24	25	26	27
30	31			

AVRIL

Lun	Mar	Mer	Jeu	Ven
		1	2	3
6	7	8	9	10
13	14	15	16	17
20	21	22	23	24
27	28	29	30	

MAI

Lun	Mar	Mer	Jeu	Ven
				1
4	5	6	7	8
11	12	13	14	15
18	19	20	21	22
25	26	27	28	29

JUIN

Lun	Mar	Mer	Jeu	Ven
1	2	3	4	5
8	9	10	11	12
15	16	17	18	19
22	23	24	25	26
29	30			

JUILLET

Lun	Mar	Mer	Jeu	Ven
		1	2	3
6	7	8	9	10
13	14	15	16	17
20	21	22	23	24
27	28	29	30	31

AOÛT

Lun	Mar	Mer	Jeu	Ven
3	4	5	6	7
10	11	12	13	14
17	18	19	20	21
24	25	26	27	28
31				

SEPTEMBRE

Lun	Mar	Mer	Jeu	Ven
	1	2	3	4
7	8	9	10	11
14	15	16	17	18
21	22	23	24	25
28	29	30		

OCTOBRE

Lun	Mar	Mer	Jeu	Ven
			1	2
5	6	7	8	9
12	13	14	15	16
19	20	21	22	23
26	27	28	29	30

NOVEMBRE

Lun	Mar	Mer	Jeu	Ven
2	3	4	5	6
9	10	11	12	13
16	17	18	19	20
23	24	25	26	27
30				

DÉCEMBRE

Lun	Mar	Mer	Jeu	Ven
	1	2	3	4
7	8	9	10	11
14	15	16	17	18
21	22	23	24	25
28	29	30	31	